

Id:0738286E7ED39F04

 ESTADO DO PIAUÍ  
 PREFEITURA MUNICIPAL DE PALMEIRA DO PIAUÍ  
 Praça Né Luz, SIN, Centro, CEP- 64.925-000  
 CNPJ: 06.554.372/0001-46

LEI Nº06/2021

Palmeira do Piauí-PI, 12 de novembro de 2021.

Estima a Receita e fixa a Despesa em **R\$ 23.637.548,06** (Vinte e três milhões, seiscentos e trinta e sete mil, quinhentos e quarenta e oito reais e seis centavos) para o Exercício Financeiro de 2022.

O Prefeito Municipal de Palmeira do Piauí- PI faz saber que a Câmara Municipal aprovou e eu sanciono a seguinte Lei:

Art. 1º - A Lei Orçamentária Anual de Palmeira do Piauí, para o exercício financeiro de 2022, composto pelas receitas e despesas do Tesouro Municipal e de outras fontes, estima a Receita Geral em **R\$ 23.637.548,06** (Vinte e três milhões, seiscentos e trinta e sete mil, quinhentos e quarenta e oito reais e seis centavos) e fixa a Despesa em igual valor.

I - O orçamento fiscal referente ao Poder Legislativo e ao Poder Executivo do Município, seus órgãos, fundos e entidades da administração direta e indireta.

II - O orçamento da seguridade social, abrangendo todos os órgãos e entidades a ele vinculados, da administração direta e indireta, bem como os fundos instituídos e mantidos pelo poder público.

Art. 2º - A receita será arrecadada na forma da legislação vigente e das especificações constantes dos quadros integrantes desta Lei, observando o seguinte desdobramento:

Sumário Geral da Receita por Fontes (Lei 4.320, artº, § 1º, I)

RECEITAS CORRENTES	R\$	23.637.548,06
- Receita Tributária	R\$	361.804,50
- Receita de Contribuições	R\$	139.948,80
- Receita Patrimonial	R\$	34.701,39
- Receita Agropecuária	R\$	113,78
- Receita de Serviços	R\$	113,78
- Transferências Correntes	R\$	23.528.692,09
- Outras Receitas Correntes	R\$	1.706,64
- Deduções do Fundeb	R\$	-1.993.293,80
RECEITAS DE CAPITAL	R\$	1.363.760,88
- Transferências de Capital	R\$	1.363.760,88
TOTAL GERAL	R\$	21.644.254,26

Art. 3º - A Despesa será realizada segundo a discriminação dos quadros integrantes desta Lei, com os seguintes desdobramentos:

I - DESPESAS POR FUNÇÕES DE GOVERNO	R\$	
01 - Legislativa	R\$	952.791,24
04 - Administração	R\$	2.738.778,06
05 - Defesa Nacional	R\$	13.609,72
06 - Segurança Pública	R\$	0,00
08 - Assistência Social	R\$	744.518,06
10 - Saúde	R\$	4.733.660,15

12 - Educação	R\$	9.161.213,49
13 - Cultura	R\$	460.833,71
15 - Urbanismo	R\$	871.065,21
16 - Habitação	R\$	22.311,00
17 - Saneamento	R\$	1.059.253,15
18 - Gestão Ambiental	R\$	40.382,90
20 - Agricultura	R\$	38.821,16
25 - Energia	R\$	401.989,27
26 - Transporte	R\$	329.645,02
27 - Desporto e Lazer	R\$	1.611.300,42
28 - Encargos Especiais	R\$	122.710,50
99 - Reserva de Contingência	R\$	334.665,00
<b>T O T A L</b>	<b>R\$</b>	<b>23.637.548,06</b>

Art. 4º. Fica o Poder Executivo autorizado a:

- I. abrir durante o exercício créditos suplementares até o limite de 60% (sessenta por cento) do total da despesa fixada no artigo 1º observando-se o disposto no artigo 43 da Lei federal nº 4.320 de 17 de março de 1964.
- II. Abrir créditos suplementares até o limite consignado sob a denominação de Reserva de Contingência em conformidade com o disposto na Lei de Diretrizes Orçamentárias.
- III. Remanejar recursos no âmbito do mesmo órgão e do mesmo programa.

Parágrafo único. Não onerarão o limite previsto no inciso I, os créditos destinados a:

- I. Suprir insuficiência nas dotações de despesas a conta de recursos vinculados;

Art. 5º. As fontes de recurso aprovadas nesta Lei e em seus adicionais poderão se modificadas pelos Poderes Legislativo e Executivo, visando ao atendimento das necessidades da execução dos programas, observando-se, em todo caso, as disponibilidades financeiras de cada fonte diferenciada de recurso.

Art. 6º. Fica o Poder Executivo autorizado a realizar operações de créditos por antecipação da receita até o limite de 7% (sete por cento) da receita corrente líquida, observadas as condições estabelecidas no artigo 38, da Lei Complementar nº 101, de 2000.

Art. 7º - Revogadas as disposições em contrário, a presente Lei entra em vigor no dia 1º de janeiro de 2022.

Palmeira do Piauí-PI, 12 de novembro de 2021.

 JOÃO DA CRUZ ROSAL DA LUZ  
 PREFEITO MUNICIPAL

(Continua na próxima página)



**PREFEITURA MUN.DE PALMEIRA DO PIAUI**

PRAÇA NÉ LUZ, 322 CEP: 64925-000 - CNPJ:06.554.372/0001-46  
Orçamento Programa - Exercício de 2022

**DEMONSTRATIVO DA RECEITA E DESPESA SEGUNDO AS CATEGORIAS ECONOMICAS**

(Inc.II, §1º, Art.2º)

Anexo 01

Página 1

Lei: 12, Data: 14/10/2020

RECEITA	R\$	R\$
RECEITAS CORRENTES		
IMPOSTOS, TAXAS E CONTRIBUIÇÕES DE MELHORIA	361.804,50	
CONTRIBUIÇÕES	139.948,80	
RECEITA PATRIMONIAL	34.701,39	
RECEITA AGROPECUÁRIA	113,78	
RECEITA DE SERVIÇOS	113,78	
TRANSFERÊNCIAS CORRENTES	23.528.692,09	
OUTRAS RECEITAS CORRENTES	1.706,64	
(R) DEDUÇÕES DO FUNDEB	-1.993.293,80	
<b>SUB TOTAL</b>		<b>22.073.787,18</b>
<b>TOTAL</b>		<b>22.073.787,18</b>
<b>SUPERAVIT DO ORÇAMENTO CORRENTE</b>		<b>2.892.275,52</b>
RECEITAS DE CAPITAL		
TRANSFERÊNCIAS DE CAPITAL	1.363.760,88	
<b>SUB TOTAL</b>		<b>1.363.760,88</b>
<b>TOTAL</b>		<b>4.256.036,40</b>
<b>RESUMO</b>		
RECEITAS CORRENTES	24.067.080,98	
DEDUÇÕES DA RECEITA CORRENTE	-1.993.293,80	
RECEITAS DE CAPITAL	1.363.760,88	
<b>TOTAL DE RECEITAS</b>		<b>23.437.548,06</b>
<b>TOTAL</b>		<b>23.437.548,06</b>

DESPESA	R\$	R\$
DESPESAS CORRENTES		
PESSOAL E ENCARGOS SOCIAIS	8.585.884,18	
OUTRAS DESPESAS CORRENTES	10.595.627,48	
<b>SUB TOTAL</b>		<b>19.181.511,66</b>
<b>SUPERAVIT DO ORÇAMENTO CORRENTE</b>		<b>2.892.275,52</b>
<b>TOTAL</b>		<b>22.073.787,18</b>
DESPESAS DE CAPITAL		
INVESTIMENTOS	3.898.261,40	
AMORTIZAÇÃO DA DÍVIDA	23.110,00	
<b>SUB TOTAL</b>		<b>3.921.371,40</b>
RESERVA DE CONTINGENCIA		334.665,00
<b>TOTAL</b>		<b>4.256.036,40</b>
<b>RESUMO</b>		
DESPESAS CORRENTES	19.181.511,66	
DESPESAS DE CAPITAL	3.921.371,40	
RESERVA DE CONTINGÊNCIA	334.665,00	
<b>TOTAL DE DESPESA</b>		<b>23.437.548,06</b>
<b>TOTAL</b>		<b>23.437.548,06</b>

**PREFEITURA MUN.DE PALMEIRA DO PIAUI**

PRAÇA NÉ LUZ, 322 CEP: 64925-000 - CNPJ:06.554.372/0001-46  
Orçamento Programa - Exercício de 2022

**DEMONSTRATIVO DA RECEITA E DESPESA SEGUNDO AS CATEGORIAS ECONOMICAS**

(Inc.II, §1º, Art.2º)

Anexo 01

Página 2

Lei: 12, Data: 14/10/2020

João da Cruz Rosal da Luz  
Prefeito Municipal

CONPLAN  
CONTADOR  
CRC: 145/O-PI

**PREFEITURA MUN.DE PALMEIRA DO PIAUI**

PRAÇA NÉ LUZ, 322 CEP: 64925-000 - CNPJ:06.554.372/0001-46

Anexo 02

Página 1

Orçamento Programa - Exercício de 2022

**RECEITAS SEGUNDO AS CATEGORIAS ECONOMICAS**

Lei: 12, Data: 14/10/2020

Código	Especificação	F.R.-C.A.	Desdobramento	SubCategoria Fonte	Categoria Econômica
1000.00.0.0	RECEITAS CORRENTES				24.067.080,98
1100.00.0.0	IMPOSTOS, TAXAS E CONTRIBUIÇÕES DE MELHORIA			361.804,50	
1110.00.0.0	IMPOSTOS			354.978,00	
1112.00.0.0	IMPOSTOS SOBRE O PATRIMÔNIO		13.653,00		
1112.50.0.0	IMPOSTO SOBRE A PROPRIEDADE PREDIAL E TERRITORIAL URBANA		2.275,50		
1112.50.0.1	IMPOSTO SOBRE A PROPRIEDADE PREDIAL E TERRITORIAL URBANA - P	1.500.00.999.000	2.275,50		
1112.53.0.0	IMPOSTOS SOBRE TRANSMISSÃO "INTER VIVOS" DE BENS IMÓVEIS E D		11.377,50		
1112.53.0.1	IMPOSTOS SOBRE TRANSMISSÃO "INTER VIVOS" DE BENS IMÓVEIS E D	1.500.00.999.000	11.377,50		
1113.00.0.0	IMPOSTOS SOBRE A RENDA E PROVENTOS DE QUALQUER NATUREZA		170.662,50		
1113.01.0.0	IMPOSTO SOBRE A RENDA DE PESSOA FÍSICA - IRPF		170.662,50		
1113.01.0.1	IMPOSTO SOBRE A RENDA DE PESSOA FÍSICA - IRPF - PRINCIPAL	1.500.00.999.000	170.662,50		
1114.00.0.0	IMPOSTOS SOBRE A PRODUÇÃO E CIRCULAÇÃO DE MERCADORIAS E SERV		170.662,50		
1114.51.0.0	IMPOSTOS SOBRE SERVIÇOS		170.662,50		
1114.51.1.0	IMPOSTO SOBRE SERVIÇOS DE QUALQUER NATUREZA - ISSQN		170.662,50		
1114.51.1.1	IMPOSTO SOBRE SERVIÇOS DE QUALQUER NATUREZA - ISSQN - PRINCIPAL	1.500.00.999.000	170.662,50		
1120.00.0.0	TAXAS			6.826,50	
1121.00.0.0	TAXAS PELO EXERCÍCIO DO PODER DE POLÍCIA		5.688,75		
1121.01.0.0	TAXAS DE INSPEÇÃO, CONTROLE E FISCALIZAÇÃO		5.688,75		
1121.01.0.1	TAXAS DE INSPEÇÃO, CONTROLE E FISCALIZAÇÃO - PRINCIPAL	1.753.00.120.000	5.688,75		
1122.00.0.0	TAXAS PELA PRESTAÇÃO DE SERVIÇOS		1.137,75		
1122.01.0.0	TAXAS PELA PRESTAÇÃO DE SERVIÇOS EM GERAL		1.137,75		
1122.01.0.1	TAXAS PELA PRESTAÇÃO DE SERVIÇOS EM GERAL - PRINCIPAL	1.753.00.120.000	1.137,75		
1200.00.0.0	CONTRIBUIÇÕES			139.948,80	
1220.00.0.0	CONTRIBUIÇÕES ECONÔMICAS			113,78	
1221.00.0.0	CONTRIBUIÇÕES ECONÔMICAS		113,78		
1221.99.0.0	OUTRAS CONTRIBUIÇÕES ECONÔMICAS		113,78		
1221.99.1.0	OUTRAS CONTRIBUIÇÕES ECONÔMICAS - Não ARRECADADAS E Não PROJ		113,78		
1221.99.1.1	OUTRAS CONTRIBUIÇÕES ECONÔMICAS - Não ARRECADADAS E Não PROJ	1.500.00.999.000	113,78		
1240.00.0.0	CONTRIBUIÇÃO PARA O CUSTEIO DO SERVIÇO DE ILUMINAÇÃO PÚBLICA			139.835,02	
1241.00.0.0	CONTRIBUIÇÃO PARA O CUSTEIO DO SERVIÇO DE ILUMINAÇÃO PÚBLICA		139.835,02		
1241.50.0.0	CONTRIBUIÇÃO PARA O CUSTEIO DO SERVIÇO DE ILUMINAÇÃO PÚBLICA		139.835,02		
1241.50.0.1	CONTRIBUIÇÃO PARA O CUSTEIO DO SERVIÇO DE ILUMINAÇÃO PÚBLICA	1.751.00.999.000	139.835,02		
1300.00.0.0	RECEITA PATRIMONIAL			34.701,39	
1310.00.0.0	EXPLORAÇÃO DO PATRIMÔNIO IMOBILIÁRIO DO ESTADO			1.365,31	
1311.00.0.0	EXPLORAÇÃO DO PATRIMÔNIO IMOBILIÁRIO DO ESTADO		1.365,31		
1311.01.0.0	ALUGUÉIS, ARRENDAMENTOS, FOROS, LAUDÊMIOS, TARIFAS DE OCUPAÇ		1.251,53		
1311.01.1.0	ALUGUÉIS E ARRENDAMENTOS		1.137,75		
1311.01.1.1	ALUGUÉIS E ARRENDAMENTOS - PRINCIPAL	1.500.00.999.000	1.137,75		
1311.01.2.0	FOROS, LAUDÊMIOS E TARIFAS DE OCUPAÇÃO		113,78		
1311.01.2.1	FOROS, LAUDÊMIOS E TARIFAS DE OCUPAÇÃO - PRINCIPAL	1.500.00.999.000	113,78		
1311.99.0.0	OUTRAS RECEITAS IMOBILIÁRIAS		113,78		
1311.99.0.1	OUTRAS RECEITAS IMOBILIÁRIAS - PRINCIPAL	1.500.00.999.000	113,78		
1320.00.0.0	VALORES MOBILIÁRIOS			33.336,08	
1321.00.0.0	JUROS E CORREÇÕES MONETÁRIAS		33.336,08		
1321.01.0.0	REMUNERAÇÃO DE DEPÓSITOS BANCÁRIOS		33.336,08		
1321.01.0.1	REMUNERAÇÃO DE DEPÓSITOS BANCÁRIOS - PRINCIPAL	1.500.00.999.000	5.688,75		
1321.01.0.1	REMUNERAÇÃO DE DEPÓSITOS BANCÁRIOS - PRINCIPAL	1.540.01.230.000	5.461,20		
1321.01.0.1	REMUNERAÇÃO DE DEPÓSITOS BANCÁRIOS - PRINCIPAL	1.541.01.230.000	3.413,25		
1321.01.0.1	REMUNERAÇÃO DE DEPÓSITOS BANCÁRIOS - PRINCIPAL	1.569.01.999.000	5.688,75		
1321.01.0.1	REMUNERAÇÃO DE DEPÓSITOS BANCÁRIOS - PRINCIPAL	1.600.02.999.000	5.688,75		
1321.01.0.1	REMUNERAÇÃO DE DEPÓSITOS BANCÁRIOS - PRINCIPAL	1.601.02.999.000	1.706,63		
1321.01.0.1	REMUNERAÇÃO DE DEPÓSITOS BANCÁRIOS - PRINCIPAL	1.660.04.999.000	5.688,75		
1400.00.0.0	RECEITA AGROPECUÁRIA			113,78	
1410.00.0.0	RECEITA AGROPECUÁRIA			113,78	
1411.00.0.0	RECEITA AGROPECUÁRIA		113,78		



**PREFEITURA MUN.DE PALMEIRA DO PIAUÍ**  
PRAÇA NÉ LUZ, 322 CEP: 64925-000 - CNPJ:06.554.372/0001-46

Anexo 02  
Página 2

Orçamento Programa - Exercício de 2022

**RECEITAS SEGUNDO AS CATEGORIAS ECONOMICAS**

Lei: 12, Data: 14/10/2020

Código	Especificação	F.R.-C.A.	Desdobramento	SubCategoria Fonte	Categoria Econômica
1411.01.0.0	RECEITA AGROPECUÁRIA		113,78		
1411.01.0.1	RECEITA AGROPECUÁRIA - PRINCIPAL	1.500.00.999.000	113,78		
1600.00.0.0	RECEITA DE SERVIÇOS			113,78	
1690.00.0.0	OUTROS SERVIÇOS			113,78	
1699.00.0.0	OUTROS SERVIÇOS		113,78		
1699.99.0.0	OUTROS SERVIÇOS		113,78		
1699.99.0.1	OUTROS SERVIÇOS - PRINCIPAL	1.500.00.999.000	113,78		
1700.00.0.0	TRANSFERÊNCIAS CORRENTES			23.528.692,09	
1710.00.0.0	TRANSFERÊNCIAS DA UNIÃO E DE SUAS ENTIDADES			16.101.716,02	
1711.00.0.0	TRANSFERÊNCIAS DECORRENTES DE PARTICIPAÇÃO NA RECEITA DA UNIÃO		8.363.163,49		
1711.51.0.0	COTA-PARTE DO FUNDO DE PARTICIPAÇÃO DOS MUNICÍPIOS - FPM		8.352.007,99		
1711.51.1.0	COTA-PARTE DO FUNDO DE PARTICIPAÇÃO DOS MUNICÍPIOS - COTA ME		7.992.000,00		
1711.51.1.1	COTA-PARTE DO FUNDO DE PARTICIPAÇÃO DOS MUNICÍPIOS - COTA ME	1.500.00.999.000	7.992.000,00		
1711.51.2.0	COTA-PARTE DO FUNDO DE PARTICIPAÇÃO DO MUNICÍPIOS - 1% COTA		180.243,49		
1711.51.2.1	COTA-PARTE DO FUNDO DE PARTICIPAÇÃO DO MUNICÍPIOS - 1% COTA	1.500.00.999.000	180.243,49		
1711.51.3.0	COTA-PARTE DO FUNDO DE PARTICIPAÇÃO DOS MUNICÍPIOS - 1% COTA		179.764,50		
1711.51.3.1	COTA-PARTE DO FUNDO DE PARTICIPAÇÃO DOS MUNICÍPIOS - 1% COTA	1.500.00.999.000	179.764,50		
1711.52.0.0	COTA-PARTE DO IMPOSTO SOBRE A PROPRIEDADE TERRITORIAL RURAL		5.688,75		
1711.52.0.1	COTA-PARTE DO IMPOSTO SOBRE A PROPRIEDADE TERRITORIAL RURAL	1.500.00.999.000	5.688,75		
1711.54.0.0	COTA-PARTE DA CONTRIBUIÇÃO DE INTERVENÇÃO NO DOMÍNIO ECONÔMICO		5.466,75		
1711.54.0.1	COTA-PARTE DA CONTRIBUIÇÃO DE INTERVENÇÃO NO DOMÍNIO ECONÔMICO	1.750.05.999.000	5.466,75		
1712.00.0.0	TRANSFERÊNCIAS DAS COMPENSAÇÕES FINANCEIRAS PELA EXPLORAÇÃO		102.397,50		
1712.52.0.0	COTA-PARTE DA COMPENSAÇÃO FINANCEIRA PELA PRODUÇÃO DE PETRÓLEO		102.397,50		
1712.52.4.0	COTA-PARTE DO FUNDO ESPECIAL DO PETRÓLEO - FEP		102.397,50		
1712.52.4.1	COTA-PARTE DO FUNDO ESPECIAL DO PETRÓLEO - FEP - PRINCIPAL	1.500.00.999.000	102.397,50		
1713.00.0.0	TRANSFERÊNCIAS DE RECURSOS DO SISTEMA ÚNICO DE SAÚDE - SUS		2.099.666,60		
1713.50.0.0	TRANSFERÊNCIAS DE RECURSOS DO SISTEMA ÚNICO DE SAÚDE - SUS		2.092.867,85		
1713.50.1.0	TRANSFERÊNCIAS DE RECURSOS DO BLOCO DE MANUTENÇÃO DAS AÇÕES		1.201.464,00		
1713.50.1.1	TRANSFERÊNCIAS DE RECURSOS DO BLOCO DE MANUTENÇÃO DAS AÇÕES	1.600.02.999.000	1.201.464,00		
1713.50.3.0	TRANSFERÊNCIAS DE RECURSOS DO BLOCO DE MANUTENÇÃO DAS AÇÕES		61.438,50		
1713.50.3.1	TRANSFERÊNCIAS DE RECURSOS DO BLOCO DE MANUTENÇÃO DAS AÇÕES	1.600.02.999.000	61.438,50		
1713.50.4.0	TRANSFERÊNCIAS DE RECURSOS DO BLOCO DE MANUTENÇÃO DAS AÇÕES		32.767,20		
1713.50.4.1	TRANSFERÊNCIAS DE RECURSOS DO BLOCO DE MANUTENÇÃO DAS AÇÕES	1.600.02.999.000	32.767,20		
1713.50.9.0	TRANSFERÊNCIAS DE RECURSOS DO BLOCO DE MANUTENÇÃO DAS AÇÕES		797.198,15		
1713.50.9.1	TRANSFERÊNCIAS DE RECURSOS DO BLOCO DE MANUTENÇÃO DAS AÇÕES	1.600.02.999.000	797.198,15		
1713.51.0.0	TRANSFERÊNCIAS DE RECURSOS DO SISTEMA ÚNICO DE SAÚDE - SUS		6.798,75		
1713.51.1.0	TRANSFERÊNCIAS DE RECURSOS DO BLOCO DE ESTRUTURAÇÃO DA REDE		6.798,75		
1713.51.1.1	TRANSFERÊNCIAS DE RECURSOS DO BLOCO DE ESTRUTURAÇÃO DA REDE	1.601.02.999.000	6.798,75		
1714.00.0.0	TRANSFERÊNCIAS DE RECURSOS DO FUNDO NACIONAL DO DESENVOLVIMENTO		981.700,63		
1714.50.0.0	TRANSFERÊNCIAS DO SALÁRIO-EDUCAÇÃO		85.339,57		
1714.50.0.1	TRANSFERÊNCIAS DO SALÁRIO-EDUCAÇÃO - PRINCIPAL	1.706.01.999.000	85.339,57		
1714.51.0.0	TRANSFERÊNCIAS DIRETAS DO FNDE REFERENTES AO PROGRAMA DINHEI		2.788,88		
1714.51.0.1	TRANSFERÊNCIAS DIRETAS DO FNDE REFERENTES AO PROGRAMA DINHEI	1.551.01.999.000	2.788,88		
1714.52.0.0	TRANSFERÊNCIAS REFERENTES AO PROGRAMA NACIONAL DE ALIMENTAÇÃO		323.110,00		
1714.52.0.1	TRANSFERÊNCIAS REFERENTES AO PROGRAMA NACIONAL DE ALIMENTAÇÃO	1.552.01.999.000	323.110,00		
1714.53.0.0	TRANSFERÊNCIAS REFERENTES AO PROGRAMA NACIONAL DE APOIO AO T		133.866,00		
1714.53.0.1	TRANSFERÊNCIAS REFERENTES AO PROGRAMA NACIONAL DE APOIO AO T	1.553.01.999.000	133.866,00		
	OUTRAS TRANSFERÊNCIAS DIRETAS DO FUNDO				

**PREFEITURA MUN.DE PALMEIRA DO PIAUÍ**

PRAÇA NÉ LUZ, 322 CEP: 64925-000 - CNPJ:06.554.372/0001-46

Anexo 02

Página 3

Orçamento Programa - Exercício de 2022

**RECEITAS SEGUNDO AS CATEGORIAS ECONOMICAS**

Lei: 12, Data: 14/10/2020

Código	Especificação	F.R.-C.A.	Desdobramento	SubCategoria Fonte	Categoria Econômica
1714.99.0.0	NACIONAL DO DESENVOLV		436.596,18		
1714.99.0.1	OUTRAS TRANSFERÊNCIAS DIRETAS DO FUNDO NACIONAL DO DESENVOLV	1.569.01.999.000	436.596,18		
1715.00.0.0	TRANSFERÊNCIAS DE RECURSOS DE COMPLEMENTAÇÃO DA UNIÃO AO FUN		311.735,33		
1715.50.0.0	TRANSFERÊNCIAS DE RECURSOS DE COMPLEMENTAÇÃO DA UNIÃO AO FUN		8.000,00		
1715.50.0.1	TRANSFERÊNCIAS DE RECURSOS DE COMPLEMENTAÇÃO DA UNIÃO AO FUN	1.542.01.999.000	8.000,00		
1715.51.0.0	TRANSFERÊNCIAS DE RECURSOS DE COMPLEMENTAÇÃO DA UNIÃO AO FUN		303.735,33		
1715.51.0.1	TRANSFERÊNCIAS DE RECURSOS DE COMPLEMENTAÇÃO DA UNIÃO AO FUN	1.541.01.230.000	303.735,33		
1716.00.0.0	TRANSFERÊNCIAS DE RECURSOS DO FUNDO NACIONAL DE ASSISTÊNCIA		435.399,72		
1716.50.0.0	TRANSFERÊNCIAS DE RECURSOS DO FUNDO NACIONAL DE ASSISTÊNCIA		435.399,72		
1716.50.0.1	TRANSFERÊNCIAS DE RECURSOS DO FUNDO NACIONAL DE ASSISTÊNCIA	1.660.04.999.000	89.068,62		
1716.50.0.1	TRANSFERÊNCIAS DE RECURSOS DO FUNDO NACIONAL DE ASSISTÊNCIA	1.660.04.999.000	346.331,10		
1717.00.0.0	TRANSFERÊNCIAS DE CONVÊNIO DA UNIÃO E DE SUAS ENTIDADES		851.149,67		
1717.50.0.0	TRANSFERÊNCIAS DE CONVÊNIO DA UNIÃO PARA O SISTEMA ÚNICO DE		11.377,50		
1717.50.0.1	TRANSFERÊNCIAS DE CONVÊNIO DA UNIÃO PARA O SISTEMA ÚNICO DE	1.631.02.999.000	11.377,50		
1717.51.0.0	TRANSFERÊNCIAS DE CONVÊNIO DA UNIÃO DESTINADAS A PROGRAMAS		334,67		
1717.51.0.1	TRANSFERÊNCIAS DE CONVÊNIO DA UNIÃO DESTINADAS A PROGRAMAS	1.570.01.999.000	334,67		
1717.54.0.0	TRANSFERÊNCIAS DE CONVÊNIO DA UNIÃO DESTINADAS A PROGRAMAS		284.437,50		
1717.54.0.1	TRANSFERÊNCIAS DE CONVÊNIO DA UNIÃO DESTINADAS A PROGRAMAS	1.700.05.999.000	284.437,50		
1717.99.0.0	OUTRAS TRANSFERÊNCIAS DE CONVÊNIO DA UNIÃO E DE SUAS ENTIDA		555.000,00		
1717.99.0.1	OUTRAS TRANSFERÊNCIAS DE CONVÊNIO DA UNIÃO E DE SUAS ENTIDA	1.700.05.999.000	555.000,00		
1719.00.0.0	OUTRAS TRANSFERÊNCIAS DE RECURSOS DA UNIÃO E DE SUAS ENTIDAD		2.956.503,08		
1719.51.0.0	TRANSFERÊNCIAS FINANCEIRAS DO ICMS - DESONERAÇÃO - L.C. Nº 8		2.275,50		
1719.51.0.1	TRANSFERÊNCIAS FINANCEIRAS DO ICMS - DESONERAÇÃO - L.C. Nº 8	1.500.00.999.000	2.275,50		
1719.99.0.0	OUTRAS TRANSFERÊNCIAS DE RECURSOS DA UNIÃO E DE SUAS ENTIDAD		2.954.227,58		
1719.99.0.1	OUTRAS TRANSFERÊNCIAS DE RECURSOS DA UNIÃO E DE SUAS ENTIDAD	1.500.00.999.000	2.787.727,58		
1719.99.0.1	OUTRAS TRANSFERÊNCIAS DE RECURSOS DA UNIÃO E DE SUAS ENTIDAD	1.749.05.999.000	166.500,00		
1720.00.0.0	TRANSFERÊNCIAS DOS ESTADOS E DO DISTRITO FEDERAL E DE SUAS E			2.867.890,51	
1721.00.0.0	PARTICIPAÇÃO NA RECEITA DOS ESTADOS E DISTRITO FEDERAL		2.367.762,80		
1721.50.0.0	COTA-PARTE DO ICMS		2.281.293,80		
1721.50.0.1	COTA-PARTE DO ICMS - PRINCIPAL	1.500.00.999.000	2.281.293,80		
1721.51.0.0	COTA-PARTE DO IPVA		79.642,50		
1721.51.0.1	COTA-PARTE DO IPVA - PRINCIPAL	1.500.00.999.000	79.642,50		
1721.52.0.0	COTA-PARTE DO IPI - MUNICÍPIOS		1.137,75		
1721.52.0.1	COTA-PARTE DO IPI - MUNICÍPIOS - PRINCIPAL	1.500.00.999.000	1.137,75		
1721.53.0.0	COTA-PARTE DA CONTRIBUIÇÃO DE INTERVENÇÃO NO DOMÍNIO ECONÔMI		5.688,75		
1721.53.0.1	COTA-PARTE DA CONTRIBUIÇÃO DE INTERVENÇÃO NO DOMÍNIO ECONÔMI	1.750.05.999.000	5.688,75		
1729.00.0.0	OUTRAS TRANSFERÊNCIAS DOS ESTADOS E DISTRITO FEDERAL		500.127,71		
1729.99.0.0	OUTRAS TRANSFERÊNCIAS DOS ESTADOS E DF		500.127,71		
1729.99.0.1	OUTRAS TRANSFERÊNCIAS DOS ESTADOS E DF - PRINCIPAL	1.500.00.999.000	1.137,75		
1729.99.0.1	OUTRAS TRANSFERÊNCIAS DOS ESTADOS E DF - PRINCIPAL	1.621.02.999.000	113.775,00		
1729.99.0.1	OUTRAS TRANSFERÊNCIAS DOS ESTADOS E DF - PRINCIPAL	1.621.02.999.000	385.214,96		
1750.00.0.0	TRANSFERÊNCIAS DE OUTRAS INSTITUIÇÕES PÚBLICAS			4.559.085,56	
1751.00.0.0	TRANSFERÊNCIAS DE RECURSOS DO FUNDO DE MANUTENÇÃO E DESENVOL		4.559.085,56		
1751.50.0.0	TRANSFERÊNCIAS DE RECURSOS DO FUNDO DE MANUTENÇÃO E DESENVOL		4.559.085,56		
1751.50.0.1	TRANSFERÊNCIAS DE RECURSOS DO FUNDO DE MANUTENÇÃO E DESENVOL	1.540.01.230.000	4.559.085,56		
1900.00.0.0	OUTRAS RECEITAS CORRENTES			1.706,64	
1920.00.0.0	INDENIZAÇÕES, RESTITUIÇÕES E RESSARCIMENTOS			1.706,64	
1921.00.0.0	INDENIZAÇÕES				



**PREFEITURA MUN.DE PALMEIRA DO PIAUÍ**

PRAÇA NÉ LUZ, 322 CEP: 64925-000 - CNPJ:06.554.372/0001-46

Anexo 02

Página 4

Orçamento Programa - Exercício de 2022

**RECEITAS SEGUNDO AS CATEGORIAS ECONOMICAS**

Lei: 12, Data: 14/10/2020

Código	Especificação	F.R.-C.A.	Desdobramento	SubCategoria Fonte	Categoria Econômica
			1.137,76		
1921.01.0.0	INDENIZAÇÕES POR DANOS CAUSADOS AO PATRIMÔNIO PÚBLICO		568,88		
1921.01.0.1	INDENIZAÇÕES POR DANOS CAUSADOS AO PATRIMÔNIO PÚBLICO - PRIN	1.500.00.999.000	568,88		
1921.99.0.0	OUTRAS INDENIZAÇÕES		568,88		
1921.99.0.1	OUTRAS INDENIZAÇÕES - PRINCIPAL	1.500.00.999.000	568,88		
1922.00.0.0	RESTITUIÇÕES		568,88		
1922.99.0.0	OUTRAS RESTITUIÇÕES		568,88		
1922.99.0.1	OUTRAS RESTITUIÇÕES - PRINCIPAL	1.500.00.999.000	568,88		
2000.00.0.0	RECEITAS DE CAPITAL				1.363.760,88
2400.00.0.0	TRANSFERÊNCIAS DE CAPITAL			1.363.760,88	
2410.00.0.0	TRANSFERÊNCIAS DA UNIÃO E DE SUAS ENTIDADES			1.363.760,88	
2411.00.0.0	TRANSFERÊNCIAS DE RECURSOS DO SISTEMA ÚNICO DE SAÚDE - SUS		338.470,63		
2411.51.0.0	TRANSFERÊNCIAS DE RECURSOS DO SISTEMA ÚNICO DE SAÚDE - SUS -		170.662,50		
2411.51.1.0	TRANSFERÊNCIAS DE RECURSOS DO BLOCO DE ESTRUTURAÇÃO DA REDE		170.662,50		
2411.51.1.1	TRANSFERÊNCIAS DE RECURSOS DO BLOCO DE ESTRUTURAÇÃO DA REDE	1.601.02.999.000	170.662,50		
2411.99.0.0	OUTRAS TRANSFERÊNCIAS DE RECURSOS DO SISTEMA ÚNICO DE SAÚDE		167.808,13		
2411.99.0.1	OUTRAS TRANSFERÊNCIAS DE RECURSOS DO SISTEMA ÚNICO DE SAÚDE	1.601.02.999.000	167.808,13		
2412.00.0.0	TRANSFERÊNCIAS DE RECURSOS DO FUNDO NACIONAL DO DESENVOLVIME		1.137,75		
2412.50.0.0	TRANSFERÊNCIAS DE RECURSOS DESTINADOS A PROGRAMAS DE EDUCAÇÃO		1.137,75		
2412.50.1.0	TRANSFERÊNCIAS PARA O PROGRAMA DE APOIO AO TRANSPORTE ESCOLA		1.137,75		
2412.50.1.1	TRANSFERÊNCIAS PARA O PROGRAMA DE APOIO AO TRANSPORTE ESCOLA	1.599.01.999.000	1.137,75		
2414.00.0.0	TRANSFERÊNCIAS DE CONVÊNIO DA UNIÃO E DE SUAS ENTIDADES		1.024.152,50		
2414.50.0.0	TRANSFERÊNCIAS DE CONVÊNIO DA UNIÃO PARA O SISTEMA ÚNICO DE		11.377,50		
2414.50.0.1	TRANSFERÊNCIAS DE CONVÊNIO DA UNIÃO PARA O SISTEMA ÚNICO DE	1.631.02.999.000	11.377,50		
2414.52.0.0	TRANSFERÊNCIAS DE CONVÊNIO DA UNIÃO DESTINADAS A PROGRAMAS		284.437,50		
2414.52.0.1	TRANSFERÊNCIAS DE CONVÊNIO DA UNIÃO DESTINADAS A PROGRAMAS	1.700.05.999.000	284.437,50		
2414.99.0.0	OUTRAS TRANSFERÊNCIAS DE CONVÊNIO DA UNIÃO E DE SUAS ENTIDA		728.337,50		
2414.99.0.1	OUTRAS TRANSFERÊNCIAS DE CONVÊNIO DA UNIÃO E DE SUAS ENTIDA	1.700.05.999.000	728.337,50		
9000.00.0.0	(R) DEDUÇÕES DA RECEITA				-1.993.293,80
9500.00.0.0	(R) DEDUÇÕES DO FUNDEB			-1.993.293,80	
9510.00.0.0	(R) DEDUÇÕES DO FUNDEB		-1.993.293,80		
9510.00.0.0	(R) DEDUÇÕES DO FUNDEB		-1.993.293,80	-1.993.293,80	
9510.00.0.0	(R) DEDUÇÕES DO FUNDEB	1.500.00.999.000	-1.993.293,80		
Total das Receitas (exceto Intra-Orçamentárias)					23.437.548,06

**TOTALIZAÇÃO DAS RECEITAS POR CATEGORIA ECONOMICA**

RECEITA CORRENTE	22.073.787,18
RECEITA DE CAPITAL	1.363.760,88

Total Geral das Receitas 23.437.548,06

PALMEIRA DO PIAUÍ

LOA 2022

**PREFEITURA MUN.DE PALMEIRA DO PIAUÍ**

PRAÇA NÉ LUZ, 322 CEP: 64925-000 - CNPJ:06.554.372/0001-46

Anexo 02

Página 5

Orçamento Programa - Exercício de 2022

**RECEITAS SEGUNDO AS CATEGORIAS ECONOMICAS**

Lei: 12, Data: 14/10/2020

Código	Especificação	F.R.-C.A.	Desdobramento	SubCategoria Fonte	Categoria Econômica
--------	---------------	-----------	---------------	--------------------	---------------------

  
**João da Cruz Rosal da Luz**  
 Prefeito Municipal

 CONPLAN  
 CONTADOR  
 CRC: 145/O-PI

**PREFEITURA MUN.DE PALMEIRA DO PIAUÍ**

PRAÇA NÉ LUZ, 322 CEP: 64925-000 - CNPJ:06.554.372/0001-46

Orçamento Programa - Exercício de 2022

Anexo 02

Página 1

**NATUREZA DA DESPESA - CONSOLIDAÇÃO GERAL**

Lei: 12, Data: 14/10/2020

Código	Especificação	Elemento	Modalidade	Grupo	Categoria Econômica
30.00.00	DESPESAS CORRENTES				19.181.511,66
31.00.00	PESSOAL E ENCARGOS SOCIAIS			8.585.884,18	
31.90.00	APLICAÇÕES DIRETAS		8.585.884,18		
31.90.04	CONTRATAÇÃO POR TEMPO DETERMINADO	11.797,15			
31.90.11	VENCIMENTOS E VANTAGENS FIXAS - PESSOAL CIVIL	7.654.102,79			
31.90.13	OBRIGAÇÕES PATRONAIS	667.205,85			
31.90.91	SENTENÇAS JUDICIAIS	12.382,61			
31.90.92	DESPESAS DE EXERCÍCIOS ANTERIORES	105.061,45			
31.90.94	INDENIZAÇÕES E RESTITUIÇÕES TRABALHISTAS	135.334,33			
33.00.00	OUTRAS DESPESAS CORRENTES			10.595.627,48	
33.50.00	TRANSFERÊNCIAS A INSTITUIÇÕES PRIVADAS SEM FINS LUCRATIVOS		69.275,66		
33.50.41	CONTRIBUIÇÕES	69.275,66			
33.90.00	APLICAÇÕES DIRETAS		10.526.351,82		
33.90.14	DIÁRIAS - CIVIL	212.866,39			
33.90.30	MATERIAL DE CONSUMO	3.287.944,20			
33.90.31	PREMIAÇÕES CULTURAIS, ARTÍSTICAS, CIENTÍFICAS, DESPORTIVAS E	33.466,50			
33.90.32	MATERIAL, BEM OU SERVIÇO PARA DISTRIBUIÇÃO GRATUITA	198.091,26			
33.90.33	PASSAGENS E DESPESAS COM LOCOMOÇÃO	780,89			
33.90.35	SERVIÇOS DE CONSULTORIA	33.466,50			
33.90.36	OUTROS SERVIÇOS DE TERCEIROS - PESSOA FÍSICA	1.560.940,74			
33.90.39	OUTROS SERVIÇOS DE TERCEIROS - PESSOA JURÍDICA	4.764.545,56			
33.90.40	SERVIÇOS DE TECNOLOGIA DA INFORMAÇÃO E COMUNICAÇÃO - PJ	73.209,51			
33.90.47	OBRIGAÇÕES TRIBUTÁRIAS E CONTRIBUTIVAS	123.268,30			
33.90.48	OUTROS AUXÍLIOS FINANCEIROS A PESSOAS FÍSICAS	131.754,75			
33.90.92	DESPESAS DE EXERCÍCIOS ANTERIORES	106.017,22			
40.00.00	DESPESAS DE CAPITAL				3.921.371,40
44.00.00	INVESTIMENTOS			3.898.261,40	
44.90.00	APLICAÇÕES DIRETAS		3.898.261,40		
44.90.30	MATERIAL DE CONSUMO	22.311,00			
44.90.51	OBRAS E INSTALAÇÕES	3.052.376,39			
44.90.52	EQUIPAMENTOS E MATERIAL PERMANENTE	819.669,58			
44.90.61	AQUISIÇÃO DE IMÓVEIS	3.904,43			
46.00.00	AMORTIZAÇÃO DA DÍVIDA			23.110,00	
46.90.00	APLICAÇÕES DIRETAS			23.110,00	
46.90.71	PRINCIPAL DA DÍVIDA CONTRATUAL RESGATADO	23.110,00			
90.00.00	RESERVA DE CONTINGÊNCIA				334.665,00
99.00.00	RESERVA DE CONTINGÊNCIA			334.665,00	
99.99.00	RESERVA DE CONTINGÊNCIA			334.665,00	
99.99.99	RESERVA DE CONTINGÊNCIA	334.665,00			
<b>TOTAL</b>					<b>23.437.548,06</b>

  
**João da Cruz Rosal da Luz**  
 Prefeito Municipal

 CONPLAN  
 CONTADOR  
 CRC: 145/O-PI



**PREFEITURA MUN.DE PALMEIRA DO PIAUI**

PRAÇA NÉ LUZ, 322 CEP: 64925-000 - CNPJ:06.554.372/0001-46

Anexo 02

Página 1

Orçamento Programa - Exercício de 2022

**NATUREZA DA DESPESA POR ORGÃO**

Lei: 12, Data: 14/10/2020

(Inc. IV, § 1º, Art.2º)

ORGÃO 01 CÂMARA MUNICIPAL					
Código	Especificação	Elemento	Modalidade	Grupo	Categoria Econômica
3.0.00.00	DESPESAS CORRENTES				1.230.480,24
3.1.00.00	PESSOAL E ENCARGOS SOCIAIS			557.775,00	
3.1.90.00	APLICAÇÕES DIRETAS		557.775,00		
3.1.90.11	VENCIMENTOS E VANTAGENS FIXAS - PESSOAL CIVIL	457.375,50			
3.1.90.13	OBRIGAÇÕES PATRONAIS	100.399,50			
3.3.00.00	OUTRAS DESPESAS CORRENTES			672.705,24	
3.3.50.00	TRANSFERÊNCIAS A INSTITUIÇÕES PRIVADAS SEM FINS LUCRATIVOS		13.386,60		
3.3.50.41	CONTRIBUIÇÕES	13.386,60			
3.3.90.00	APLICAÇÕES DIRETAS		659.318,64		
3.3.90.14	DIÁRIAS - CIVIL	35.697,60			
3.3.90.30	MATERIAL DE CONSUMO	55.777,48			
3.3.90.35	SERVIÇOS DE CONSULTORIA	33.466,50			
3.3.90.36	OUTROS SERVIÇOS DE TERCEIROS - PESSOA FÍSICA	44.622,00			
3.3.90.39	OUTROS SERVIÇOS DE TERCEIROS - PESSOA JURÍDICA	467.332,50			
3.3.90.40	SERVIÇOS DE TECNOLOGIA DA INFORMAÇÃO E COMUNICAÇÃO - PJ	11.155,50			
3.3.90.47	OBRIGAÇÕES TRIBUTÁRIAS E CONTRIBUTIVAS	111,56			
3.3.90.92	DESPESAS DE EXERCÍCIOS ANTERIORES	11.155,50			
4.0.00.00	DESPESAS DE CAPITAL				22.311,00
4.4.00.00	INVESTIMENTOS			22.311,00	
4.4.90.00	APLICAÇÕES DIRETAS		22.311,00		
4.4.90.51	OBRAS E INSTALAÇÕES	11.155,50			
4.4.90.52	EQUIPAMENTOS E MATERIAL PERMANENTE	11.155,50			
<b>TOTAL</b>					<b>1.252.791,24</b>



**PREFEITURA MUN.DE PALMEIRA DO PIAUÍ**

PRAÇA NÉ LUZ, 322 CEP: 64925-000 - CNPJ:06.554.372/0001-46

Anexo 02

Página 2

Orçamento Programa - Exercício de 2022

**NATUREZA DA DESPESA POR ORGÃO**

Lei: 12, Data: 14/10/2020

(Inc. IV, § 1º, Art.2º)

**ORGÃO 02 PREFEITURA MUNICIPAL**

Código	Especificação	Elemento	Modalidade	Grupo	Categoria Econômica
3.0.00.00	DESPESAS CORRENTES				17.951.031,42
3.1.00.00	PESSOAL E ENCARGOS SOCIAIS			8.028.109,18	
3.1.90.00	APLICAÇÕES DIRETAS		8.028.109,18		
3.1.90.04	CONTRATAÇÃO POR TEMPO DETERMINADO	11.797,15			
3.1.90.11	VENCIMENTOS E VANTAGENS FIXAS - PESSOAL CIVIL	7.196.727,29			
3.1.90.13	OBRIGAÇÕES PATRONAIS	566.806,35			
3.1.90.91	SENTENÇAS JUDICIAIS	12.382,61			
3.1.90.92	DESPESAS DE EXERCÍCIOS ANTERIORES	105.061,45			
3.1.90.94	INDENIZAÇÕES E RESTITUIÇÕES TRABALHISTAS	135.334,33			
3.3.00.00	OUTRAS DESPESAS CORRENTES			9.922.922,24	
3.3.50.00	TRANSFERÊNCIAS A INSTITUIÇÕES PRIVADAS SEM FINS LUCRATIVOS		55.889,06		
3.3.50.41	CONTRIBUIÇÕES	55.889,06			
3.3.90.00	APLICAÇÕES DIRETAS		9.867.033,18		
3.3.90.14	DIÁRIAS - CIVIL	177.168,79			
3.3.90.30	MATERIAL DE CONSUMO	3.232.166,72			
3.3.90.31	PREMIAÇÕES CULTURAIS, ARTÍSTICAS, CIENTÍFICAS, DESPORTIVAS E	33.466,50			
3.3.90.32	MATERIAL, BEM OU SERVIÇO PARA DISTRIBUIÇÃO GRATUITA	198.091,26			
3.3.90.33	PASSAGENS E DESPESAS COM LOCOMOÇÃO	780,89			
3.3.90.36	OUTROS SERVIÇOS DE TERCEIROS - PESSOA FÍSICA	1.516.318,74			
3.3.90.39	OUTROS SERVIÇOS DE TERCEIROS - PESSOA JURÍDICA	4.297.213,06			
3.3.90.40	SERVIÇOS DE TECNOLOGIA DA INFORMAÇÃO E COMUNICAÇÃO - PJ	62.054,01			
3.3.90.47	OBRIGAÇÕES TRIBUTÁRIAS E CONTRIBUTIVAS	123.156,74			
3.3.90.48	OUTROS AUXÍLIOS FINANCEIROS A PESSOAS FÍSICAS	131.754,75			
3.3.90.92	DESPESAS DE EXERCÍCIOS ANTERIORES	94.861,72			
4.0.00.00	DESPESAS DE CAPITAL				3.899.060,40
4.4.00.00	INVESTIMENTOS			3.875.950,40	
4.4.90.00	APLICAÇÕES DIRETAS		3.875.950,40		
4.4.90.30	MATERIAL DE CONSUMO	22.311,00			
4.4.90.51	OBRAS E INSTALAÇÕES	3.041.220,89			
4.4.90.52	EQUIPAMENTOS E MATERIAL PERMANENTE	808.514,08			
4.4.90.61	AQUISIÇÃO DE IMÓVEIS	3.904,43			
4.6.00.00	AMORTIZAÇÃO DA DÍVIDA			23.110,00	
4.6.90.00	APLICAÇÕES DIRETAS		23.110,00		
4.6.90.71	PRINCIPAL DA DÍVIDA CONTRATUAL RESGATADO	23.110,00			
<b>TOTAL</b>					<b>21.850.091,82</b>



**PREFEITURA MUN.DE PALMEIRA DO PIAUÍ**

PRAÇA NÉ LUZ, 322 CEP: 64925-000 - CNPJ:06.554.372/0001-46

Anexo 02

Página 3

Orçamento Programa - Exercício de 2022

**NATUREZA DA DESPESA POR ORGÃO**

Lei: 12, Data: 14/10/2020

(Inc. IV, § 1º, Art.2º)

ORGÃO	RESERVA DE CONTINGÊNCIA				
Código	Especificação	Elemento	Modalidade	Grupo	Categoria Econômica
9.0.00.00	RESERVA DE CONTINGÊNCIA				334.665,00
9.9.00.00	RESERVA DE CONTINGÊNCIA			334.665,00	
9.9.99.00	RESERVA DE CONTINGÊNCIA		334.665,00		
9.9.99.99	RESERVA DE CONTINGÊNCIA	334.665,00			
<b>TOTAL</b>					334.665,00

**João da Cruz Rosal da Luz**  
Prefeito Municipal

CONPLAN  
CONTADOR  
CRC: 145/O-PI



**PREFEITURA MUN.DE PALMEIRA DO PIAUÍ**

PRAÇA NÉ LUZ, 322 CEP: 64925-000 - CNPJ:06.554.372/0001-46

Orçamento Programa - Exercício de 2022

Anexo 02

Página 1

**NATUREZA DA DESPESA POR ORGÃO E UNIDADE**

Lei: 12, Data: 14/10/2020

ORGÃO	01 CÂMARA MUNICIPAL					
UNIDADE	01 CÂMARA MUNICIPAL					
Código	Especificação	F.R.-C.A.	Elemento	Modalidade	Grupo	Categoria Econômica
3.0.00.00	DESPESAS CORRENTES					1.230.480,24
3.1.00.00	PESSOAL E ENCARGOS SOCIAIS				557.775,00	
3.1.90.00	APLICAÇÕES DIRETAS			557.775,00		
3.1.90.11	VENCIMENTOS E VANTAGENS FIXAS - PESSOAL CIVIL	1.500.00.999.000	457.375,50			
3.1.90.13	OBRIGAÇÕES PATRONAIS	1.500.00.999.000	100.399,50			
3.3.00.00	OUTRAS DESPESAS CORRENTES				672.705,24	
3.3.50.00	TRANSFERÊNCIAS A INSTITUIÇÕES PRIVADAS SEM FINS LUCRATIVOS			13.386,60		
3.3.50.41	CONTRIBUIÇÕES	1.500.00.999.000	13.386,60			
3.3.90.00	APLICAÇÕES DIRETAS			659.318,64		
3.3.90.14	DIÁRIAS - CIVIL	1.500.00.999.000	35.697,60			
3.3.90.30	MATERIAL DE CONSUMO	1.500.00.999.000	55.777,48			
3.3.90.35	SERVIÇOS DE CONSULTORIA	1.500.00.999.000	33.466,50			
3.3.90.36	OUTROS SERVIÇOS DE TERCEIROS - PESSOA FÍSICA	1.500.00.999.000	44.622,00			
3.3.90.39	OUTROS SERVIÇOS DE TERCEIROS - PESSOA JURÍDICA	1.500.00.999.000	467.332,50			
3.3.90.40	SERVIÇOS DE TECNOLOGIA DA INFORMAÇÃO E COMUNICAÇÃO - PJ	1.500.00.999.000	11.155,50			
3.3.90.47	OBRIGAÇÕES TRIBUTÁRIAS E CONTRIBUTIVAS	1.500.00.999.000	111,56			
3.3.90.92	DESPESAS DE EXERCÍCIOS ANTERIORES	1.500.00.999.000	11.155,50			
4.0.00.00	DESPESAS DE CAPITAL					22.311,00
4.4.00.00	INVESTIMENTOS				22.311,00	
4.4.90.00	APLICAÇÕES DIRETAS			22.311,00		
4.4.90.51	OBRAS E INSTALAÇÕES	1.500.00.999.000	11.155,50			
4.4.90.52	EQUIPAMENTOS E MATERIAL PERMANENTE	1.500.00.999.000	11.155,50			
<b>TOTAL</b>						1.252.791,24

**PREFEITURA MUN.DE PALMEIRA DO PIAUI**

PRAÇA NÉ LUZ, 322 CEP: 64925-000 - CNPJ:06.554.372/0001-46

Orçamento Programa - Exercício de 2022

Anexo 02

Página 2

**NATUREZA DA DESPESA POR ORGÃO E UNIDADE**

Lei: 12, Data: 14/10/2020

ORGÃO		02 PREFEITURA MUNICIPAL				
UNIDADE		01 GABINETE DO PREFEITO				
Código	Especificação	F.R.-C.A.	Elemento	Modalidade	Grupo	Categoria Econômica
3.0.00.00	DESPESAS CORRENTES					1.266.918,78
3.1.00.00	PESSOAL E ENCARGOS SOCIAIS				612.733,20	
3.1.90.00	APLICAÇÕES DIRETAS			612.733,20		
3.1.90.11	VENCIMENTOS E VANTAGENS FIXAS - PESSOAL CIVIL	1.500.00.999.000	538.995,34			
3.1.90.13	OBRIGAÇÕES PATRONAIS	1.500.00.999.000	73.737,86			
3.3.00.00	OUTRAS DESPESAS CORRENTES				654.185,58	
3.3.90.00	APLICAÇÕES DIRETAS			654.185,58		
3.3.90.14	DIÁRIAS - CIVIL	1.500.00.999.000	34.024,27			
3.3.90.30	MATERIAL DE CONSUMO	1.500.00.999.000	100.557,77			
3.3.90.36	OUTROS SERVIÇOS DE TERCEIROS - PESSOA FÍSICA	1.500.00.999.000	267.490,77			
3.3.90.39	OUTROS SERVIÇOS DE TERCEIROS - PESSOA JURÍDICA	1.500.00.999.000	252.112,77			
4.0.00.00	DESPESAS DE CAPITAL					2.231,09
4.4.00.00	INVESTIMENTOS				2.231,09	
4.4.90.00	APLICAÇÕES DIRETAS			2.231,09		
4.4.90.52	EQUIPAMENTOS E MATERIAL PERMANENTE	1.500.00.999.000	2.231,09			
<b>TOTAL</b>						<b>1.269.149,87</b>



**PREFEITURA MUN.DE PALMEIRA DO PIAUI**

PRAÇA NÉ LUZ, 322 CEP: 64925-000 - CNPJ:06.554.372/0001-46

Orçamento Programa - Exercício de 2022

Anexo 02

Página 3

**NATUREZA DA DESPESA POR ORGÃO E UNIDADE**

Lei: 12, Data: 14/10/2020

ORGÃO						
UNIDADE						
Código	Especificação	F.R.-C.A.	Elemento	Modalidade	Grupo	Categoria Econômica
02	PREFEITURA MUNICIPAL					
02	SECRETARIA MUNICIPAL DE FAZENDA					
3.0.00.00	DESPESAS CORRENTES					1.109.255,34
3.1.00.00	PESSOAL E ENCARGOS SOCIAIS				382.968,32	
3.1.90.00	APLICAÇÕES DIRETAS			382.968,32		
3.1.90.11	VENCIMENTOS E VANTAGENS FIXAS - PESSOAL CIVIL	1.500.00.999.000	230.789,18			
3.1.90.13	OBRIGAÇÕES PATRONAIS	1.500.00.999.000	6.358,64			
3.1.90.91	SENTENÇAS JUDICIAIS	1.500.00.999.000	11.155,50			
3.1.90.94	INDENIZAÇÕES E RESTITUIÇÕES TRABALHISTAS	1.500.00.999.000	134.665,00			
3.3.00.00	OUTRAS DESPESAS CORRENTES				726.287,02	
3.3.50.00	TRANSFERÊNCIAS A INSTITUIÇÕES PRIVADAS SEM FINS LUCRATIVOS			55.777,50		
3.3.50.41	CONTRIBUIÇÕES	1.500.00.999.000	55.777,50			
3.3.90.00	APLICAÇÕES DIRETAS			670.509,52		
3.3.90.14	DIÁRIAS - CIVIL	1.500.00.999.000	55.550,00			
3.3.90.30	MATERIAL DE CONSUMO	1.751.00.120.000	39.044,25			
3.3.90.36	OUTROS SERVIÇOS DE TERCEIROS - PESSOA FÍSICA	1.751.00.120.000	557,77			
3.3.90.39	OUTROS SERVIÇOS DE TERCEIROS - PESSOA JURÍDICA	1.500.00.999.000	378.887,50			
3.3.90.39	OUTROS SERVIÇOS DE TERCEIROS - PESSOA JURÍDICA	1.751.00.120.000	66.933,00			
3.3.90.39	OUTROS SERVIÇOS DE TERCEIROS - PESSOA JURÍDICA	1.753.00.120.000	6.826,50			
3.3.90.47	OBRIGAÇÕES TRIBUTÁRIAS E CONTRIBUTIVAS	1.500.00.999.000	122.710,50			
4.0.00.00	DESPESAS DE CAPITAL					69.183,33
4.4.00.00	INVESTIMENTOS				46.073,33	
4.4.90.00	APLICAÇÕES DIRETAS			46.073,33		
4.4.90.51	OBRAS E INSTALAÇÕES	1.751.00.120.000	16.650,00			
4.4.90.52	EQUIPAMENTOS E MATERIAL PERMANENTE	1.500.00.999.000	11.100,00			
4.4.90.52	EQUIPAMENTOS E MATERIAL PERMANENTE	1.751.00.120.000	16.650,00			
4.4.90.61	AQUISIÇÃO DE IMÓVEIS	1.500.00.999.000	1.673,33			
4.6.00.00	AMORTIZAÇÃO DA DÍVIDA				23.110,00	
4.6.90.00	APLICAÇÕES DIRETAS			23.110,00		
4.6.90.71	PRINCIPAL DA DÍVIDA CONTRATUAL RESGATADO	1.500.00.999.000	23.110,00			
<b>TOTAL</b>						<b>1.178.438,67</b>

**PREFEITURA MUN.DE PALMEIRA DO PIAUÍ**

PRAÇA NÉ LUZ, 322 CEP: 64925-000 - CNPJ:06.554.372/0001-46

Orçamento Programa - Exercício de 2022

Anexo 02

Página 4

**NATUREZA DA DESPESA POR ORGÃO E UNIDADE**

Lei: 12, Data: 14/10/2020

ORGÃO		02 PREFEITURA MUNICIPAL				
UNIDADE		03 SECRETARIA MUNICIPAL DE ADMINISTRAÇÃO E PLANEJAMENTO				
Código	Especificação	F.R.-C.A.	Elemento	Modalidade	Grupo	Categoria Econômica
3.0.00.00	DESPESAS CORRENTES					1.824.718,09
3.1.00.00	PESSOAL E ENCARGOS SOCIAIS				591.469,86	
3.1.90.00	APLICAÇÕES DIRETAS			591.469,86		
3.1.90.04	CONTRATAÇÃO POR TEMPO DETERMINADO	1.500.00.999.000	111,56			
3.1.90.11	VENCIMENTOS E VANTAGENS FIXAS - PESSOAL CIVIL	1.500.00.999.000	578.887,50			
3.1.90.13	OBRIGAÇÕES PATRONAIS	1.500.00.999.000	6.693,30			
3.1.90.92	DESPESAS DE EXERCÍCIOS ANTERIORES	1.500.00.999.000	5.777,50			
3.3.00.00	OUTRAS DESPESAS CORRENTES				1.233.248,23	
3.3.90.00	APLICAÇÕES DIRETAS			1.233.248,23		
3.3.90.14	DIÁRIAS - CIVIL	1.500.00.999.000	61.100,00			
3.3.90.30	MATERIAL DE CONSUMO	1.500.00.999.000	434.665,00			
3.3.90.32	MATERIAL, BEM OU SERVIÇO PARA DISTRIBUIÇÃO GRATUITA	1.500.00.999.000	100.557,77			
3.3.90.33	PASSAGENS E DESPESAS COM LOCOMOÇÃO	1.500.00.999.000	557,77			
3.3.90.36	OUTROS SERVIÇOS DE TERCEIROS - PESSOA FÍSICA	1.500.00.999.000	100.632,50			
3.3.90.39	OUTROS SERVIÇOS DE TERCEIROS - PESSOA JURÍDICA	1.500.00.999.000	441.329,69			
3.3.90.39	OUTROS SERVIÇOS DE TERCEIROS - PESSOA JURÍDICA	1.749.05.999.000	83.250,00			
3.3.90.92	DESPESAS DE EXERCÍCIOS ANTERIORES	1.500.00.999.000	11.155,50			
4.0.00.00	DESPESAS DE CAPITAL					94.350,00
4.4.00.00	INVESTIMENTOS				94.350,00	
4.4.90.00	APLICAÇÕES DIRETAS			94.350,00		
4.4.90.51	OBRAS E INSTALAÇÕES	1.749.05.999.000	83.250,00			
4.4.90.52	EQUIPAMENTOS E MATERIAL PERMANENTE	1.500.00.999.000	11.100,00			
<b>TOTAL</b>						<b>1.919.068,09</b>

**PREFEITURA MUN.DE PALMEIRA DO PIAUÍ**

PRAÇA NÉ LUZ, 322 CEP: 64925-000 - CNPJ:06.554.372/0001-46

Orçamento Programa - Exercício de 2022

Anexo 02

Página 5

**NATUREZA DA DESPESA POR ORGÃO E UNIDADE**

Lei: 12, Data: 14/10/2020

ORGÃO		02 PREFEITURA MUNICIPAL				
UNIDADE		04 SECRETARIA MUNICIPAL DE FINANÇAS				
Código	Especificação	F.R.-C.A.	Elemento	Modalidade	Grupo	Categoria Econômica
3.0.00.00	DESPESAS CORRENTES					49.950,00
3.3.00.00	OUTRAS DESPESAS CORRENTES				49.950,00	
3.3.90.00	APLICAÇÕES DIRETAS			49.950,00		
3.3.90.40	SERVIÇOS DE TECNOLOGIA DA INFORMAÇÃO E COMUNICAÇÃO - PJ	1.500.00.999.000	49.950,00			
<b>TOTAL</b>						<b>49.950,00</b>



**PREFEITURA MUN.DE PALMEIRA DO PIAUÍ**

PRAÇA NÉ LUZ, 322 CEP: 64925-000 - CNPJ:06.554.372/0001-46

Orçamento Programa - Exercício de 2022

Anexo 02

Página 6

**NATUREZA DA DESPESA POR ORGÃO E UNIDADE**

Lei: 12, Data: 14/10/2020

ORGÃO	02 PREFEITURA MUNICIPAL					
UNIDADE	05 SECRETARIA MUNICIPAL DE EDUCAÇÃO					
Código	Especificação	F.R.-C.A.	Elemento	Modalidade	Grupo	Categoria Econômica
3.0.00.00	DESPESAS CORRENTES					6.796.446,84
3.1.00.00	PESSOAL E ENCARGOS SOCIAIS				4.255.261,03	
3.1.90.00	APLICAÇÕES DIRETAS			4.255.261,03		
3.1.90.04	CONTRATAÇÃO POR TEMPO DETERMINADO	1.500.00.200.000	111,56			
3.1.90.04	CONTRATAÇÃO POR TEMPO DETERMINADO	1.540.01.230.000	1.115,55			
3.1.90.04	CONTRATAÇÃO POR TEMPO DETERMINADO	1.540.01.999.000	1.338,67			
3.1.90.04	CONTRATAÇÃO POR TEMPO DETERMINADO	1.541.01.230.000	1.115,55			
3.1.90.11	VENCIMENTOS E VANTAGENS FIXAS - PESSOAL CIVIL	1.500.00.200.000	97.735,04			
3.1.90.11	VENCIMENTOS E VANTAGENS FIXAS - PESSOAL CIVIL	1.540.01.230.000	11.155,50			
3.1.90.11	VENCIMENTOS E VANTAGENS FIXAS - PESSOAL CIVIL	1.540.01.230.000	3.108.695,56			
3.1.90.11	VENCIMENTOS E VANTAGENS FIXAS - PESSOAL CIVIL	1.540.01.999.000	8.924,40			
3.1.90.11	VENCIMENTOS E VANTAGENS FIXAS - PESSOAL CIVIL	1.540.01.999.000	278.887,48			
3.1.90.11	VENCIMENTOS E VANTAGENS FIXAS - PESSOAL CIVIL	1.541.01.230.000	227.888,75			
3.1.90.11	VENCIMENTOS E VANTAGENS FIXAS - PESSOAL CIVIL	1.541.01.999.000	18.964,35			
3.1.90.11	VENCIMENTOS E VANTAGENS FIXAS - PESSOAL CIVIL	1.542.01.230.000	1.000,00			
3.1.90.11	VENCIMENTOS E VANTAGENS FIXAS - PESSOAL CIVIL	1.542.01.999.000	1.000,00			
3.1.90.11	VENCIMENTOS E VANTAGENS FIXAS - PESSOAL CIVIL	1.569.01.999.000	100.557,77			
3.1.90.13	OBRIGAÇÕES PATRONAIS	1.500.00.200.000	167.715,54			
3.1.90.13	OBRIGAÇÕES PATRONAIS	1.540.01.230.000	2.788,88			
3.1.90.13	OBRIGAÇÕES PATRONAIS	1.540.01.230.000	77.500,00			
3.1.90.13	OBRIGAÇÕES PATRONAIS	1.540.01.999.000	50.757,52			
3.1.90.13	OBRIGAÇÕES PATRONAIS	1.541.01.230.000	16.135,52			
3.1.90.13	OBRIGAÇÕES PATRONAIS	1.541.01.999.000	9.816,84			
3.1.90.13	OBRIGAÇÕES PATRONAIS	1.542.01.230.000	1.000,00			
3.1.90.13	OBRIGAÇÕES PATRONAIS	1.542.01.999.000	1.000,00			
3.1.90.13	OBRIGAÇÕES PATRONAIS	1.569.01.999.000	111,56			
3.1.90.91	SENTENÇAS JUDICIAIS	1.500.00.200.000	111,56			
3.1.90.91	SENTENÇAS JUDICIAIS	1.540.01.999.000	278,89			
3.1.90.91	SENTENÇAS JUDICIAIS	1.541.01.999.000	836,66			
3.1.90.92	DESPESAS DE EXERCÍCIOS ANTERIORES	1.540.01.230.000	33.466,50			
3.1.90.92	DESPESAS DE EXERCÍCIOS ANTERIORES	1.540.01.999.000	33.466,50			
3.1.90.92	DESPESAS DE EXERCÍCIOS ANTERIORES	1.541.01.230.000	1.115,55			
3.1.90.92	DESPESAS DE EXERCÍCIOS ANTERIORES	1.541.01.999.000	557,77			
3.1.90.94	INDENIZAÇÕES E RESTITUIÇÕES TRABALHISTAS	1.500.00.200.000	111,56			
3.3.00.00	OUTRAS DESPESAS CORRENTES				2.541.185,81	
3.3.90.00	APLICAÇÕES DIRETAS			2.541.185,81		
3.3.90.14	DIÁRIAS - CIVIL	1.500.00.200.000	1.115,54			
3.3.90.14	DIÁRIAS - CIVIL	1.569.01.999.000	111,56			
3.3.90.30	MATERIAL DE CONSUMO	1.500.00.200.000	592.512,90			

**PREFEITURA MUN.DE PALMEIRA DO PIAUÍ**

PRAÇA NÉ LUZ, 322 CEP: 64925-000 - CNPJ:06.554.372/0001-46

Orçamento Programa - Exercício de 2022

Anexo 02

Página 7

**NATUREZA DA DESPESA POR ORGÃO E UNIDADE**

Lei: 12, Data: 14/10/2020

ORGÃO	02 PREFEITURA MUNICIPAL					
UNIDADE	05 SECRETARIA MUNICIPAL DE EDUCAÇÃO					
Código	Especificação	F.R.-C.A.	Elemento	Modalidade	Grupo	Categoria Econômica
3.3.90.30	MATERIAL DE CONSUMO	1.540.01.999.000	395.620,75			
3.3.90.30	MATERIAL DE CONSUMO	1.541.01.999.000	11.713,27			
3.3.90.30	MATERIAL DE CONSUMO	1.542.01.999.000	1.000,00			
3.3.90.30	MATERIAL DE CONSUMO	1.551.01.999.000	557,77			
3.3.90.30	MATERIAL DE CONSUMO	1.552.01.999.000	322.552,23			
3.3.90.30	MATERIAL DE CONSUMO	1.553.01.999.000	22.311,00			
3.3.90.30	MATERIAL DE CONSUMO	1.569.01.999.000	101.338,66			
3.3.90.30	MATERIAL DE CONSUMO	1.570.01.999.000	111,56			
3.3.90.30	MATERIAL DE CONSUMO	1.599.01.999.000	557,77			
3.3.90.30	MATERIAL DE CONSUMO	1.706.01.999.000	33.466,50			
3.3.90.32	MATERIAL, BEM OU SERVIÇO PARA DISTRIBUIÇÃO GRATUITA	1.500.00.200.000	1.673,32			
3.3.90.32	MATERIAL, BEM OU SERVIÇO PARA DISTRIBUIÇÃO GRATUITA	1.569.01.999.000	674,90			
3.3.90.36	OUTROS SERVIÇOS DE TERCEIROS - PESSOA FÍSICA	1.500.00.200.000	27.272,12			
3.3.90.36	OUTROS SERVIÇOS DE TERCEIROS - PESSOA FÍSICA	1.540.01.999.000	261.355,25			
3.3.90.36	OUTROS SERVIÇOS DE TERCEIROS - PESSOA FÍSICA	1.541.01.999.000	11.155,50			
3.3.90.36	OUTROS SERVIÇOS DE TERCEIROS - PESSOA FÍSICA	1.542.01.999.000	800,00			
3.3.90.36	OUTROS SERVIÇOS DE TERCEIROS - PESSOA FÍSICA	1.551.01.999.000	557,77			
3.3.90.36	OUTROS SERVIÇOS DE TERCEIROS - PESSOA FÍSICA	1.552.01.999.000	557,77			
3.3.90.36	OUTROS SERVIÇOS DE TERCEIROS - PESSOA FÍSICA	1.553.01.999.000	16.733,25			
3.3.90.36	OUTROS SERVIÇOS DE TERCEIROS - PESSOA FÍSICA	1.569.01.999.000	100.669,33			
3.3.90.36	OUTROS SERVIÇOS DE TERCEIROS - PESSOA FÍSICA	1.570.01.999.000	111,56			
3.3.90.36	OUTROS SERVIÇOS DE TERCEIROS - PESSOA FÍSICA	1.706.01.999.000	557,77			
3.3.90.39	OUTROS SERVIÇOS DE TERCEIROS - PESSOA JURÍDICA	1.500.00.200.000	244.615,29			
3.3.90.39	OUTROS SERVIÇOS DE TERCEIROS - PESSOA JURÍDICA	1.540.01.999.000	139.843,25			
3.3.90.39	OUTROS SERVIÇOS DE TERCEIROS - PESSOA JURÍDICA	1.541.01.999.000	5.577,75			
3.3.90.39	OUTROS SERVIÇOS DE TERCEIROS - PESSOA JURÍDICA	1.542.01.999.000	1.000,00			
3.3.90.39	OUTROS SERVIÇOS DE TERCEIROS - PESSOA JURÍDICA	1.551.01.999.000	557,77			
3.3.90.39	OUTROS SERVIÇOS DE TERCEIROS - PESSOA JURÍDICA	1.553.01.999.000	94.821,75			
3.3.90.39	OUTROS SERVIÇOS DE TERCEIROS - PESSOA JURÍDICA	1.569.01.999.000	100.669,33			
3.3.90.39	OUTROS SERVIÇOS DE TERCEIROS - PESSOA JURÍDICA	1.570.01.999.000	111,55			
3.3.90.39	OUTROS SERVIÇOS DE TERCEIROS - PESSOA JURÍDICA	1.599.01.999.000	111,56			
3.3.90.39	OUTROS SERVIÇOS DE TERCEIROS - PESSOA JURÍDICA	1.706.01.999.000	33.466,50			
3.3.90.40	SERVIÇOS DE TECNOLOGIA DA INFORMAÇÃO E COMUNICAÇÃO - PJ	1.500.00.999.000	557,77			
3.3.90.47	OBRIGAÇÕES TRIBUTÁRIAS E CONTRIBUTIVAS	1.540.01.999.000	111,56			
3.3.90.47	OBRIGAÇÕES TRIBUTÁRIAS E CONTRIBUTIVAS	1.541.01.999.000	111,56			
3.3.90.47	OBRIGAÇÕES TRIBUTÁRIAS E CONTRIBUTIVAS	1.569.01.999.000	111,56			
3.3.90.92	DESPESAS DE EXERCÍCIOS ANTERIORES	1.500.00.200.000	1.115,55			
3.3.90.92	DESPESAS DE EXERCÍCIOS ANTERIORES	1.540.01.999.000	11.155,50			



**PREFEITURA MUN.DE PALMEIRA DO PIAUÍ**

PRAÇA NÉ LUZ, 322 CEP: 64925-000 - CNPJ:06.554.372/0001-46

Orçamento Programa - Exercício de 2022

Anexo 02

Página 8

**NATUREZA DA DESPESA POR ORGÃO E UNIDADE**

Lei: 12, Data: 14/10/2020

ORGÃO						
UNIDADE						
Código	Especificação	F.R.-C.A.	Elemento	Modalidade	Grupo	Categoria Econômica
02	PREFEITURA MUNICIPAL					
05	SECRETARIA MUNICIPAL DE EDUCAÇÃO					
3.3.90.92	DESPESAS DE EXERCÍCIOS ANTERIORES	1.541.01.999.000	2.159,51			
4.0.00.00	DESPESAS DE CAPITAL					264.766,65
4.4.00.00	INVESTIMENTOS				264.766,65	
4.4.90.00	APLICAÇÕES DIRETAS			264.766,65		
4.4.90.51	OBRAS E INSTALAÇÕES	1.500.00.200.000	22.311,00			
4.4.90.51	OBRAS E INSTALAÇÕES	1.540.01.999.000	67.332,50			
4.4.90.51	OBRAS E INSTALAÇÕES	1.551.01.999.000	557,77			
4.4.90.51	OBRAS E INSTALAÇÕES	1.569.01.999.000	28.000,31			
4.4.90.51	OBRAS E INSTALAÇÕES	1.599.01.999.000	111,56			
4.4.90.51	OBRAS E INSTALAÇÕES	1.706.01.999.000	6.693,30			
4.4.90.52	EQUIPAMENTOS E MATERIAL PERMANENTE	1.500.00.200.000	34.582,05			
4.4.90.52	EQUIPAMENTOS E MATERIAL PERMANENTE	1.540.01.999.000	24.975,00			
4.4.90.52	EQUIPAMENTOS E MATERIAL PERMANENTE	1.540.01.999.000	55.777,50			
4.4.90.52	EQUIPAMENTOS E MATERIAL PERMANENTE	1.542.01.999.000	1.200,00			
4.4.90.52	EQUIPAMENTOS E MATERIAL PERMANENTE	1.551.01.999.000	557,80			
4.4.90.52	EQUIPAMENTOS E MATERIAL PERMANENTE	1.569.01.999.000	8.924,40			
4.4.90.52	EQUIPAMENTOS E MATERIAL PERMANENTE	1.599.01.999.000	356,86			
4.4.90.52	EQUIPAMENTOS E MATERIAL PERMANENTE	1.706.01.999.000	11.155,50			
4.4.90.61	AQUISIÇÃO DE IMÓVEIS	1.500.00.200.000	1.115,55			
4.4.90.61	AQUISIÇÃO DE IMÓVEIS	1.569.01.999.000	1.115,55			
<b>TOTAL</b>						<b>7.061.213,49</b>



**PREFEITURA MUN.DE PALMEIRA DO PIAUÍ**

PRAÇA NÉ LUZ, 322 CEP: 64925-000 - CNPJ:06.554.372/0001-46

Orçamento Programa - Exercício de 2022

Anexo 02

Página 9

**NATUREZA DA DESPESA POR ORGÃO E UNIDADE**

Lei: 12, Data: 14/10/2020

ORGÃO	02 PREFEITURA MUNICIPAL					
UNIDADE	06 SECRETARIA MUNICIPAL DE SAÚDE					
Código	Especificação	F.R.-C.A.	Elemento	Modalidade	Grupo	Categoria Econômica
3.0.00.00	DESPESAS CORRENTES					3.283.678,95
3.1.00.00	PESSOAL E ENCARGOS SOCIAIS				1.489.324,77	
3.1.90.00	APLICAÇÕES DIRETAS			1.489.324,77		
3.1.90.04	CONTRATAÇÃO POR TEMPO DETERMINADO	1.500.00.300.000	446,24			
3.1.90.04	CONTRATAÇÃO POR TEMPO DETERMINADO	1.600.02.999.000	334,68			
3.1.90.04	CONTRATAÇÃO POR TEMPO DETERMINADO	1.600.02.999.000	5.550,00			
3.1.90.11	VENCIMENTOS E VANTAGENS FIXAS - PESSOAL CIVIL	1.500.00.300.000	84.224,02			
3.1.90.11	VENCIMENTOS E VANTAGENS FIXAS - PESSOAL CIVIL	1.500.00.300.000	361.749,00			
3.1.90.11	VENCIMENTOS E VANTAGENS FIXAS - PESSOAL CIVIL	1.500.00.999.000	27.888,75			
3.1.90.11	VENCIMENTOS E VANTAGENS FIXAS - PESSOAL CIVIL	1.600.02.999.000	362.553,75			
3.1.90.11	VENCIMENTOS E VANTAGENS FIXAS - PESSOAL CIVIL	1.600.02.999.000	556.665,00			
3.1.90.11	VENCIMENTOS E VANTAGENS FIXAS - PESSOAL CIVIL	1.621.02.999.000	22.311,00			
3.1.90.13	OBRIGAÇÕES PATRONAIS	1.500.00.300.000	7.362,63			
3.1.90.13	OBRIGAÇÕES PATRONAIS	1.500.00.999.000	5.577,75			
3.1.90.13	OBRIGAÇÕES PATRONAIS	1.500.00.999.000	6.693,30			
3.1.90.13	OBRIGAÇÕES PATRONAIS	1.600.02.999.000	5.577,75			
3.1.90.13	OBRIGAÇÕES PATRONAIS	1.600.02.999.000	40.717,57			
3.1.90.13	OBRIGAÇÕES PATRONAIS	1.621.02.999.000	1.115,56			
3.1.90.94	INDENIZAÇÕES E RESTITUIÇÕES TRABALHISTAS	1.500.00.300.000	557,77			
3.3.00.00	OUTRAS DESPESAS CORRENTES				1.794.354,18	
3.3.50.00	TRANSFERÊNCIAS A INSTITUIÇÕES PRIVADAS SEM FINS LUCRATIVOS			111,56		
3.3.50.41	CONTRIBUIÇÕES	1.500.00.300.000	111,56			
3.3.90.00	APLICAÇÕES DIRETAS			1.794.242,62		
3.3.90.14	DIÁRIAS - CIVIL	1.500.00.300.000	5.577,75			
3.3.90.14	DIÁRIAS - CIVIL	1.600.02.999.000	11.100,00			
3.3.90.30	MATERIAL DE CONSUMO	1.500.00.300.000	278.274,72			
3.3.90.30	MATERIAL DE CONSUMO	1.500.00.999.000	22.311,00			
3.3.90.30	MATERIAL DE CONSUMO	1.600.02.999.000	33.300,00			
3.3.90.30	MATERIAL DE CONSUMO	1.600.02.999.000	157.515,67			
3.3.90.30	MATERIAL DE CONSUMO	1.621.02.999.000	22.311,00			
3.3.90.32	MATERIAL, BEM OU SERVIÇO PARA DISTRIBUIÇÃO GRATUITA	1.500.00.999.000	39.044,25			
3.3.90.32	MATERIAL, BEM OU SERVIÇO PARA DISTRIBUIÇÃO GRATUITA	1.600.02.999.000	38.850,00			
3.3.90.36	OUTROS SERVIÇOS DE TERCEIROS - PESSOA FÍSICA	1.500.00.300.000	247.510,43			
3.3.90.36	OUTROS SERVIÇOS DE TERCEIROS - PESSOA FÍSICA	1.500.00.999.000	5.577,75			
3.3.90.36	OUTROS SERVIÇOS DE TERCEIROS - PESSOA FÍSICA	1.600.02.999.000	44.400,00			
3.3.90.36	OUTROS SERVIÇOS DE TERCEIROS - PESSOA FÍSICA	1.600.02.999.000	184.400,43			
3.3.90.36	OUTROS SERVIÇOS DE TERCEIROS - PESSOA FÍSICA	1.621.02.999.000	5.577,75			
3.3.90.39	OUTROS SERVIÇOS DE TERCEIROS - PESSOA JURÍDICA	1.500.00.300.000	226.576,50			
3.3.90.39	OUTROS SERVIÇOS DE TERCEIROS - PESSOA JURÍDICA	1.500.00.999.000	11.155,50			



**PREFEITURA MUN.DE PALMEIRA DO PIAUÍ**

PRAÇA NÉ LUZ, 322 CEP: 64925-000 - CNPJ:06.554.372/0001-46

Orçamento Programa - Exercício de 2022

Anexo 02

Página 10

**NATUREZA DA DESPESA POR ORGÃO E UNIDADE**

Lei: 12, Data: 14/10/2020

ORGÃO						
UNIDADE						
Código	Especificação	F.R.-C.A.	Elemento	Modalidade	Grupo	Categoria Econômica
02	PREFEITURA MUNICIPAL					
06	SECRETARIA MUNICIPAL DE SAÚDE					
3.3.90.39	OUTROS SERVIÇOS DE TERCEIROS - PESSOA JURÍDICA	1.600.02.999.000	49.950,00			
3.3.90.39	OUTROS SERVIÇOS DE TERCEIROS - PESSOA JURÍDICA	1.600.02.999.000	290.043,00			
3.3.90.39	OUTROS SERVIÇOS DE TERCEIROS - PESSOA JURÍDICA	1.621.02.999.000	11.155,50			
3.3.90.40	SERVIÇOS DE TECNOLOGIA DA INFORMAÇÃO E COMUNICAÇÃO - PJ	1.500.00.300.000	111,56			
3.3.90.40	SERVIÇOS DE TECNOLOGIA DA INFORMAÇÃO E COMUNICAÇÃO - PJ	1.600.02.999.000	11.100,00			
3.3.90.47	OBRIGAÇÕES TRIBUTÁRIAS E CONTRIBUTIVAS	0.500.00.300.000	111,56			
3.3.90.48	OUTROS AUXÍLIOS FINANCEIROS A PESSOAS FÍSICAS	1.500.00.300.000	42.510,75			
3.3.90.92	DESPESAS DE EXERCÍCIOS ANTERIORES	1.500.00.300.000	27.888,75			
3.3.90.92	DESPESAS DE EXERCÍCIOS ANTERIORES	1.600.02.999.000	27.888,75			
4.0.00.00	DESPESAS DE CAPITAL					954.561,01
4.4.00.00	INVESTIMENTOS				954.561,01	
4.4.90.00	APLICAÇÕES DIRETAS			954.561,01		
4.4.90.51	OBRAS E INSTALAÇÕES	1.500.00.300.000	113.110,00			
4.4.90.51	OBRAS E INSTALAÇÕES	1.600.02.999.000	167.332,50			
4.4.90.51	OBRAS E INSTALAÇÕES	1.601.02.999.000	157.332,51			
4.4.90.51	OBRAS E INSTALAÇÕES	1.631.02.999.000	11.377,50			
4.4.90.52	EQUIPAMENTOS E MATERIAL PERMANENTE	1.500.00.300.000	193.110,00			
4.4.90.52	EQUIPAMENTOS E MATERIAL PERMANENTE	1.600.02.999.000	55.500,00			
4.4.90.52	EQUIPAMENTOS E MATERIAL PERMANENTE	1.600.02.999.000	55.777,50			
4.4.90.52	EQUIPAMENTOS E MATERIAL PERMANENTE	1.601.02.999.000	189.643,50			
4.4.90.52	EQUIPAMENTOS E MATERIAL PERMANENTE	1.631.02.999.000	11.377,50			
<b>TOTAL</b>						<b>4.238.239,96</b>

**PREFEITURA MUN.DE PALMEIRA DO PIAUÍ**

PRAÇA NÉ LUZ, 322 CEP: 64925-000 - CNPJ:06.554.372/0001-46

Orçamento Programa - Exercício de 2022

Anexo 02

Página 11

**NATUREZA DA DESPESA POR ORGÃO E UNIDADE**

Lei: 12, Data: 14/10/2020

ORGÃO						
UNIDADE						
Código	Especificação	F.R.-C.A.	Elemento	Modalidade	Grupo	Categoria Econômica
02	PREFEITURA MUNICIPAL					
07	SECRETARIA MUNICIPAL DE ASSISTÊNCIA SOCIAL					
3.0.00.00	DESPESAS CORRENTES					818.748,86
3.1.00.00	PESSOAL E ENCARGOS SOCIAIS				372.035,98	
3.1.90.00	APLICAÇÕES DIRETAS			372.035,98		
3.1.90.04	CONTRATAÇÃO POR TEMPO DETERMINADO	1.660.04.999.000	446,24			
3.1.90.11	VENCIMENTOS E VANTAGENS FIXAS - PESSOAL CIVIL	1.500.00.999.000	133.866,00			
3.1.90.11	VENCIMENTOS E VANTAGENS FIXAS - PESSOAL CIVIL	1.660.04.999.000	189.643,50			
3.1.90.13	OBRIGAÇÕES PATRONAIS	1.500.00.999.000	44.622,00			
3.1.90.13	OBRIGAÇÕES PATRONAIS	1.660.04.999.000	669,36			
3.1.90.92	DESPESAS DE EXERCÍCIOS ANTERIORES	1.500.00.999.000	2.788,88			
3.3.00.00	OUTRAS DESPESAS CORRENTES				446.712,88	
3.3.90.00	APLICAÇÕES DIRETAS			446.712,88		
3.3.90.14	DIÁRIAS - CIVIL	1.500.00.999.000	1.115,54			
3.3.90.14	DIÁRIAS - CIVIL	1.660.04.999.000	2.342,60			
3.3.90.30	MATERIAL DE CONSUMO	1.500.00.999.000	111.155,50			
3.3.90.30	MATERIAL DE CONSUMO	1.660.04.999.000	90.917,32			
3.3.90.32	MATERIAL, BEM OU SERVIÇO PARA DISTRIBUIÇÃO GRATUITA	1.500.00.999.000	11.155,50			
3.3.90.36	OUTROS SERVIÇOS DE TERCEIROS - PESSOA FÍSICA	1.500.00.999.000	1.115,55			
3.3.90.36	OUTROS SERVIÇOS DE TERCEIROS - PESSOA FÍSICA	1.660.04.999.000	95.937,30			
3.3.90.39	OUTROS SERVIÇOS DE TERCEIROS - PESSOA JURÍDICA	1.500.00.999.000	1.115,55			
3.3.90.39	OUTROS SERVIÇOS DE TERCEIROS - PESSOA JURÍDICA	1.660.04.999.000	41.275,35			
3.3.90.40	SERVIÇOS DE TECNOLOGIA DA INFORMAÇÃO E COMUNICAÇÃO - PJ	1.660.04.999.000	111,56			
3.3.90.48	OUTROS AUXÍLIOS FINANCEIROS A PESSOAS FÍSICAS	1.500.00.999.000	89.244,00			
3.3.90.92	DESPESAS DE EXERCÍCIOS ANTERIORES	1.500.00.999.000	1.115,55			
3.3.90.92	DESPESAS DE EXERCÍCIOS ANTERIORES	1.660.04.999.000	111,56			
4.0.00.00	DESPESAS DE CAPITAL					48.080,20
4.4.00.00	INVESTIMENTOS				48.080,20	
4.4.90.00	APLICAÇÕES DIRETAS			48.080,20		
4.4.90.51	OBRAS E INSTALAÇÕES	1.500.00.999.000	22.311,00			
4.4.90.51	OBRAS E INSTALAÇÕES	1.660.04.999.000	1.784,88			
4.4.90.52	EQUIPAMENTOS E MATERIAL PERMANENTE	1.500.00.999.000	6.135,52			
4.4.90.52	EQUIPAMENTOS E MATERIAL PERMANENTE	1.660.04.999.000	17.848,80			
<b>TOTAL</b>						<b>866.829,06</b>



**PREFEITURA MUN.DE PALMEIRA DO PIAUÍ**

PRAÇA NÉ LUZ, 322 CEP: 64925-000 - CNPJ:06.554.372/0001-46

Orçamento Programa - Exercício de 2022

Anexo 02

Página 12

**NATUREZA DA DESPESA POR ORGÃO E UNIDADE**

Lei: 12, Data: 14/10/2020

ORGÃO	02 PREFEITURA MUNICIPAL					
UNIDADE	08 SECRETARIA MUNICIPAL DE AGRICULTURA					
Código	Especificação	F.R.-C.A.	Elemento	Modalidade	Grupo	Categoria Econômica
3.0.00.00	DESPESAS CORRENTES					38.598,04
3.1.00.00	PESSOAL E ENCARGOS SOCIAIS				37.147,82	
3.1.90.00	APLICAÇÕES DIRETAS			37.147,82		
3.1.90.04	CONTRATAÇÃO POR TEMPO DETERMINADO	1.500.00.999.000	111,56			
3.1.90.11	VENCIMENTOS E VANTAGENS FIXAS - PESSOAL CIVIL	1.500.00.999.000	30.789,18			
3.1.90.13	OBRIGAÇÕES PATRONAIS	1.500.00.999.000	6.247,08			
3.3.00.00	OUTRAS DESPESAS CORRENTES				1.450,22	
3.3.90.00	APLICAÇÕES DIRETAS			1.450,22		
3.3.90.14	DIÁRIAS - CIVIL	1.500.00.999.000	557,77			
3.3.90.30	MATERIAL DE CONSUMO	1.500.00.999.000	111,56			
3.3.90.32	MATERIAL, BEM OU SERVIÇO PARA DISTRIBUIÇÃO GRATUITA	1.500.00.999.000	557,77			
3.3.90.36	OUTROS SERVIÇOS DE TERCEIROS - PESSOA FÍSICA	1.500.00.999.000	111,56			
3.3.90.39	OUTROS SERVIÇOS DE TERCEIROS - PESSOA JURÍDICA	1.500.00.999.000	111,56			
4.0.00.00	DESPESAS DE CAPITAL					223,12
4.4.00.00	INVESTIMENTOS				223,12	
4.4.90.00	APLICAÇÕES DIRETAS			223,12		
4.4.90.51	OBRAS E INSTALAÇÕES	1.500.00.999.000	111,56			
4.4.90.52	EQUIPAMENTOS E MATERIAL PERMANENTE	1.500.00.999.000	111,56			
<b>TOTAL</b>						<b>38.821,16</b>



**PREFEITURA MUN.DE PALMEIRA DO PIAUÍ**

PRAÇA NÉ LUZ, 322 CEP: 64925-000 - CNPJ:06.554.372/0001-46

Orçamento Programa - Exercício de 2022

Anexo 02

Página 13

**NATUREZA DA DESPESA POR ORGÃO E UNIDADE**

Lei: 12, Data: 14/10/2020

ORGÃO	02 PREFEITURA MUNICIPAL					
UNIDADE	09 SECRETARIA MUNICIPAL DE DESENVOLVIMENTO, OBRAS E SERVIÇOS P					
Código	Especificação	F.R.-C.A.	Elemento	Modalidade	Grupo	Categoria Econômica
3.0.00.00	DESPESAS CORRENTES					1.393.822,35
3.1.00.00	PESSOAL E ENCARGOS SOCIAIS				41.970,33	
3.1.90.00	APLICAÇÕES DIRETAS			41.970,33		
3.1.90.11	VENCIMENTOS E VANTAGENS FIXAS - PESSOAL CIVIL	1.500.00.999.000	33.466,50			
3.1.90.13	OBRIGAÇÕES PATRONAIS	1.500.00.999.000	8.503,83			
3.3.00.00	OUTRAS DESPESAS CORRENTES				1.351.852,02	
3.3.90.00	APLICAÇÕES DIRETAS			1.351.852,02		
3.3.90.30	MATERIAL DE CONSUMO	1.500.00.999.000	204.908,35			
3.3.90.30	MATERIAL DE CONSUMO	1.750.05.999.000	2.231,10			
3.3.90.36	OUTROS SERVIÇOS DE TERCEIROS - PESSOA FÍSICA	1.500.00.999.000	23.984,32			
3.3.90.39	OUTROS SERVIÇOS DE TERCEIROS - PESSOA JURÍDICA	1.500.00.999.000	1.115.150,50			
3.3.90.39	OUTROS SERVIÇOS DE TERCEIROS - PESSOA JURÍDICA	1.750.05.999.000	5.577,75			
4.0.00.00	DESPESAS DE CAPITAL					1.226.621,95
4.4.00.00	INVESTIMENTOS				1.226.621,95	
4.4.90.00	APLICAÇÕES DIRETAS			1.226.621,95		
4.4.90.30	MATERIAL DE CONSUMO	1.500.00.999.000	22.311,00			
4.4.90.51	OBRAS E INSTALAÇÕES	1.500.00.999.000	33.300,00			
4.4.90.51	OBRAS E INSTALAÇÕES	1.500.00.999.000	397.535,30			
4.4.90.51	OBRAS E INSTALAÇÕES	1.700.05.999.000	747.818,00			
4.4.90.52	EQUIPAMENTOS E MATERIAL PERMANENTE	1.500.00.999.000	22.311,00			
4.4.90.52	EQUIPAMENTOS E MATERIAL PERMANENTE	1.750.05.999.000	3.346,65			
<b>TOTAL</b>						<b>2.620.444,30</b>



**PREFEITURA MUN.DE PALMEIRA DO PIAUÍ**  
 PRAÇA NÉ LUZ, 322 CEP: 64925-000 - CNPJ:06.554.372/0001-46

Orçamento Programa - Exercício de 2022  
 Anexo 02  
 Página 14

**NATUREZA DA DESPESA POR ORGÃO E UNIDADE**

Lei: 12, Data: 14/10/2020

ORGÃO 02 PREFEITURA MUNICIPAL						
UNIDADE 10 UNIDADE MISTA DE SAÚDE MIGUEL PINHEIRO LOPES						
Código	Especificação	F.R.-C.A.	Elemento	Modalidade	Grupo	Categoria Econômica
3.0.00.00	DESPESAS CORRENTES					379.735,99
3.1.00.00	PESSOAL E ENCARGOS SOCIAIS				97.052,83	
3.1.90.00	APLICAÇÕES DIRETAS			97.052,83		
3.1.90.04	CONTRATAÇÃO POR TEMPO DETERMINADO	1.500.00.300.000	557,77			
3.1.90.04	CONTRATAÇÃO POR TEMPO DETERMINADO	1.621.02.999.000	557,77			
3.1.90.11	VENCIMENTOS E VANTAGENS FIXAS - PESSOAL CIVIL	1.500.00.300.000	22.311,00			
3.1.90.11	VENCIMENTOS E VANTAGENS FIXAS - PESSOAL CIVIL	1.621.02.999.000	44.622,00			
3.1.90.13	OBRIGAÇÕES PATRONAIS	1.500.00.300.000	557,77			
3.1.90.13	OBRIGAÇÕES PATRONAIS	1.621.02.999.000	557,77			
3.1.90.92	DESPESAS DE EXERCÍCIOS ANTERIORES	1.500.00.300.000	5.577,75			
3.1.90.92	DESPESAS DE EXERCÍCIOS ANTERIORES	1.621.02.999.000	22.311,00			
3.3.00.00	OUTRAS DESPESAS CORRENTES				282.683,16	
3.3.90.00	APLICAÇÕES DIRETAS			282.683,16		
3.3.90.14	DIÁRIAS - CIVIL	1.500.00.300.000	111,56			
3.3.90.14	DIÁRIAS - CIVIL	1.621.02.999.000	557,77			
3.3.90.30	MATERIAL DE CONSUMO	1.500.00.300.000	10.039,95			
3.3.90.30	MATERIAL DE CONSUMO	1.621.02.999.000	5.577,75			
3.3.90.30	MATERIAL DE CONSUMO	1.621.02.999.000	177.933,00			
3.3.90.33	PASSAGENS E DESPESAS COM LOCOMOÇÃO	1.500.00.300.000	111,56			
3.3.90.33	PASSAGENS E DESPESAS COM LOCOMOÇÃO	1.621.02.999.000	111,56			
3.3.90.36	OUTROS SERVIÇOS DE TERCEIROS - PESSOA FÍSICA	1.500.00.300.000	6.693,30			
3.3.90.36	OUTROS SERVIÇOS DE TERCEIROS - PESSOA FÍSICA	1.621.02.999.000	55.108,17			
3.3.90.39	OUTROS SERVIÇOS DE TERCEIROS - PESSOA JURÍDICA	1.500.00.300.000	1.673,32			
3.3.90.39	OUTROS SERVIÇOS DE TERCEIROS - PESSOA JURÍDICA	1.621.02.999.000	12.271,05			
3.3.90.40	SERVIÇOS DE TECNOLOGIA DA INFORMAÇÃO E COMUNICAÇÃO - PJ	1.500.00.999.000	111,56			
3.3.90.40	SERVIÇOS DE TECNOLOGIA DA INFORMAÇÃO E COMUNICAÇÃO - PJ	1.621.02.999.000	111,56			
3.3.90.92	DESPESAS DE EXERCÍCIOS ANTERIORES	1.500.00.300.000	1.115,55			
3.3.90.92	DESPESAS DE EXERCÍCIOS ANTERIORES	1.621.02.999.000	11.155,50			
4.0.00.00	DESPESAS DE CAPITAL					115.684,20
4.4.00.00	INVESTIMENTOS				115.684,20	
4.4.90.00	APLICAÇÕES DIRETAS			115.684,20		
4.4.90.51	OBRAS E INSTALAÇÕES	1.500.00.300.000	3.346,65			
4.4.90.51	OBRAS E INSTALAÇÕES	1.621.02.999.000	72.177,75			
4.4.90.52	EQUIPAMENTOS E MATERIAL PERMANENTE	1.500.00.300.000	6.693,30			
4.4.90.52	EQUIPAMENTOS E MATERIAL PERMANENTE	1.621.02.999.000	33.466,50			
<b>TOTAL</b>						<b>495.420,19</b>



**PREFEITURA MUN.DE PALMEIRA DO PIAUÍ**

PRAÇA NÉ LUZ, 322 CEP: 64925-000 - CNPJ:06.554.372/0001-46

Orçamento Programa - Exercício de 2022

Anexo 02

Página 15

**NATUREZA DA DESPESA POR ORGÃO E UNIDADE**

Lei: 12, Data: 14/10/2020

ORGÃO	02 PREFEITURA MUNICIPAL					
UNIDADE	11 SECRETARIA MUNICIPAL DE CULTURA					
Código	Especificação	F.R.-C.A.	Elemento	Modalidade	Grupo	Categoria Econômica
3.0.00.00	DESPESAS CORRENTES					460.833,71
3.1.00.00	PESSOAL E ENCARGOS SOCIAIS				37.036,26	
3.1.90.00	APLICAÇÕES DIRETAS			37.036,26		
3.1.90.11	VENCIMENTOS E VANTAGENS FIXAS - PESSOAL CIVIL	1.500.00.999.000	30.789,18			
3.1.90.13	OBRIGAÇÕES PATRONAIS	1.500.00.999.000	6.247,08			
3.3.00.00	OUTRAS DESPESAS CORRENTES				423.797,45	
3.3.90.00	APLICAÇÕES DIRETAS			423.797,45		
3.3.90.14	DIÁRIAS - CIVIL	1.500.00.999.000	1.673,33			
3.3.90.30	MATERIAL DE CONSUMO	1.500.00.999.000	53.992,62			
3.3.90.36	OUTROS SERVIÇOS DE TERCEIROS - PESSOA FÍSICA	1.500.00.999.000	5.577,75			
3.3.90.36	OUTROS SERVIÇOS DE TERCEIROS - PESSOA FÍSICA	1.500.00.999.000	22.311,00			
3.3.90.39	OUTROS SERVIÇOS DE TERCEIROS - PESSOA JURÍDICA	1.500.00.999.000	5.577,75			
3.3.90.39	OUTROS SERVIÇOS DE TERCEIROS - PESSOA JURÍDICA	1.500.00.999.000	334.665,00			
<b>TOTAL</b>						<b>460.833,71</b>



**PREFEITURA MUN.DE PALMEIRA DO PIAUÍ**

PRAÇA NÉ LUZ, 322 CEP: 64925-000 - CNPJ:06.554.372/0001-46

Orçamento Programa - Exercício de 2022

Anexo 02

Página 16

**NATUREZA DA DESPESA POR ORGÃO E UNIDADE**

Lei: 12, Data: 14/10/2020

ORGÃO	02 PREFEITURA MUNICIPAL					
UNIDADE	12 SECRETARIA MUNICIPAL DE LAZER					
Código	Especificação	F.R.-C.A.	Elemento	Modalidade	Grupo	Categoria Econômica
3.0.00.00	DESPESAS CORRENTES					433.614,28
3.1.00.00	PESSOAL E ENCARGOS SOCIAIS				37.036,26	
3.1.90.00	APLICAÇÕES DIRETAS			37.036,26		
3.1.90.11	VENCIMENTOS E VANTAGENS FIXAS - PESSOAL CIVIL	1.500.00.999.000	30.789,18			
3.1.90.13	OBRIGAÇÕES PATRONAIS	1.500.00.999.000	6.247,08			
3.3.00.00	OUTRAS DESPESAS CORRENTES				396.578,02	
3.3.90.00	APLICAÇÕES DIRETAS			396.578,02		
3.3.90.14	DIÁRIAS - CIVIL	1.500.00.999.000	557,77			
3.3.90.31	PREMIAÇÕES CULTURAIS, ARTÍSTICAS, CIENTÍFICAS, DESPORTIVAS E	1.500.00.999.000	33.466,50			
3.3.90.36	OUTROS SERVIÇOS DE TERCEIROS - PESSOA FÍSICA	1.500.00.999.000	27.888,75			
3.3.90.39	OUTROS SERVIÇOS DE TERCEIROS - PESSOA JURÍDICA	1.500.00.999.000	334.665,00			
<b>TOTAL</b>						<b>433.614,28</b>



**PREFEITURA MUN.DE PALMEIRA DO PIAUÍ**  
 PRAÇA NÉ LUZ, 322 CEP: 64925-000 - CNPJ:06.554.372/0001-46

Orçamento Programa - Exercício de 2022  
 Anexo 02  
 Página 17

**NATUREZA DA DESPESA POR ORGÃO E UNIDADE**

Lei: 12, Data: 14/10/2020

ORGÃO		02 PREFEITURA MUNICIPAL				
UNIDADE		13 SECRETARIA MUNICIPAL DE DESPORTOS				
Código	Especificação	F.R.-C.A.	Elemento	Modalidade	Grupo	Categoria Econômica
3.0.00.00	DESPESAS CORRENTES					56.558,39
3.1.00.00	PESSOAL E ENCARGOS SOCIAIS				37.036,26	
3.1.90.00	APLICAÇÕES DIRETAS			37.036,26		
3.1.90.11	VENCIMENTOS E VANTAGENS FIXAS - PESSOAL CIVIL	1.500.00.999.000	30.789,18			
3.1.90.13	OBRIGAÇÕES PATRONAIS	1.500.00.999.000	6.247,08			
3.3.00.00	OUTRAS DESPESAS CORRENTES				19.522,13	
3.3.90.00	APLICAÇÕES DIRETAS			19.522,13		
3.3.90.14	DIÁRIAS - CIVIL	1.500.00.999.000	1.673,33			
3.3.90.30	MATERIAL DE CONSUMO	1.500.00.999.000	5.577,75			
3.3.90.32	MATERIAL, BEM OU SERVIÇO PARA DISTRIBUIÇÃO GRATUITA	1.500.00.999.000	5.577,75			
3.3.90.36	OUTROS SERVIÇOS DE TERCEIROS - PESSOA FÍSICA	1.500.00.999.000	1.115,55			
3.3.90.39	OUTROS SERVIÇOS DE TERCEIROS - PESSOA JURÍDICA	1.500.00.999.000	5.577,75			
4.0.00.00	DESPESAS DE CAPITAL					1.121.127,75
4.4.00.00	INVESTIMENTOS				1.121.127,75	
4.4.90.00	APLICAÇÕES DIRETAS			1.121.127,75		
4.4.90.51	OBRAS E INSTALAÇÕES	1.500.00.999.000	5.577,75			
4.4.90.51	OBRAS E INSTALAÇÕES	1.700.05.999.000	1.082.083,50			
4.4.90.52	EQUIPAMENTOS E MATERIAL PERMANENTE	1.500.00.999.000	11.155,50			
4.4.90.52	EQUIPAMENTOS E MATERIAL PERMANENTE	1.700.05.999.000	22.311,00			
<b>TOTAL</b>						<b>1.177.686,14</b>



**PREFEITURA MUN.DE PALMEIRA DO PIAUÍ**  
 PRAÇA NÉ LUZ, 322 CEP: 64925-000 - CNPJ:06.554.372/0001-46

Orçamento Programa - Exercício de 2022  
 Anexo 02  
 Página 18

**NATUREZA DA DESPESA POR ORGÃO E UNIDADE**

Lei: 12, Data: 14/10/2020

ORGÃO		02 PREFEITURA MUNICIPAL				
UNIDADE		14 SECRETARIA MUNICIPAL DE MEIO AMBIENTE				
Código	Especificação	F.R.-C.A.	Elemento	Modalidade	Grupo	Categoria Econômica
3.0.00.00	DESPESAS CORRENTES					38.151,80
3.1.00.00	PESSOAL E ENCARGOS SOCIAIS				37.036,26	
3.1.90.00	APLICAÇÕES DIRETAS			37.036,26		
3.1.90.11	VENCIMENTOS E VANTAGENS FIXAS - PESSOAL CIVIL	1.500.00.999.000	30.789,18			
3.1.90.13	OBRIGAÇÕES PATRONAIS	1.500.00.999.000	6.247,08			
3.3.00.00	OUTRAS DESPESAS CORRENTES				1.115,54	
3.3.90.00	APLICAÇÕES DIRETAS			1.115,54		
3.3.90.36	OUTROS SERVIÇOS DE TERCEIROS - PESSOA FÍSICA	1.500.00.999.000	557,77			
3.3.90.39	OUTROS SERVIÇOS DE TERCEIROS - PESSOA JURÍDICA	1.500.00.999.000	557,77			
4.0.00.00	DESPESAS DE CAPITAL					2.231,10
4.4.00.00	INVESTIMENTOS				2.231,10	
4.4.90.00	APLICAÇÕES DIRETAS			2.231,10		
4.4.90.51	OBRAS E INSTALAÇÕES	1.500.00.999.000	1.115,55			
4.4.90.52	EQUIPAMENTOS E MATERIAL PERMANENTE	1.500.00.999.000	1.115,55			
<b>TOTAL</b>						<b>40.382,90</b>



**PREFEITURA MUN.DE PALMEIRA DO PIAUI**  
PRAÇA NÉ LUZ, 322 CEP: 64925-000 - CNPJ:06.554.372/0001-46

Orçamento Programa - Exercício de 2022  
Anexo 02  
Página 19

**NATUREZA DA DESPESA POR ORGÃO E UNIDADE**

Lei: 12, Data: 14/10/2020

Código	Especificação	F.R.-C.A.	Elemento	Modalidade	Grupo	Categoria Econômica
9.0.00.00	RESERVA DE CONTINGÊNCIA					334.665,00
9.9.00.00	RESERVA DE CONTINGÊNCIA				334.665,00	
9.9.99.00	RESERVA DE CONTINGÊNCIA			334.665,00		
9.9.99.99	RESERVA DE CONTINGÊNCIA	1.500.00.999.000	334.665,00			
<b>TOTAL</b>						<b>334.665,00</b>
<b>TOTAL GERAL</b>						<b>23.437.548,06</b>

*João da Cruz Rosal da Luz*  
**João da Cruz Rosal da Luz**  
**Prefeito Municipal**

*[Assinatura]*  
**CONPLAN**  
**CONTADOR**  
CRC: 145/O-PI



**PREFEITURA MUN.DE PALMEIRA DO PIAUI**  
PRAÇA NÉ LUZ, 322 CEP: 64925-000 - CNPJ:06.554.372/0001-46

Orçamento Programa - Exercício de 2022  
Anexo 06  
Página 1

**PROGRAMA DE TRABALHO**  
(Inc.II, § 2º, Art.2º)

Lei: 12, Data: 14/10/2020

Código	Especificação	Operação Especial	Projetos	Atividades	Total
01	CÂMARA MUNICIPAL				
01	CÂMARA MUNICIPAL				
01	Legislativa		22.311,00	1.230.480,24	1.252.791,24
01	031 Ação Legislativa		22.311,00	1.230.480,24	1.252.791,24
01	031 0001 ATUAÇÃO LEGISLATIVA			1.230.480,24	1.230.480,24
01.031.0001.2001.0000	FUNCIONAMENTO DAS AÇÕES DO LEGISLATIVO			1.230.480,24	1.230.480,24
01	031 0002 CÂMARA CONSTRUÍDA		22.311,00		22.311,00
01.031.0002.1001.0000	CONSTRUIR, EQUIPAR E REFORMAR O PRÉDIO DA CÂMARA		22.311,00		22.311,00
<b>TOTAL</b>		<b>0,00</b>	<b>22.311,00</b>	<b>1.230.480,24</b>	<b>1.252.791,24</b>



**PREFEITURA MUN.DE PALMEIRA DO PIAUI**

PRAÇA NÉ LUZ, 322 CEP: 64925-000 - CNPJ:06.554.372/0001-46

Orçamento Programa - Exercício de 2022

Anexo 06

Página 2

Lei: 12, Data: 14/10/2020

**PROGRAMA DE TRABALHO**

(Inc.II, § 2º, Art.2º)

02 PREFEITURA MUNICIPAL					
01 GABINETE DO PREFEITO					
Código	Especificação	Operação Especial	Projetos	Atividades	T o t a l
04	Administração		1.115,55	1.254.424,60	1.255.540,15
04	122 Administração Geral		1.115,55	1.254.424,60	1.255.540,15
04	122 0033 GESTÃO CONTROLADA			208.598,02	208.598,02
04.122.0033.2004.0000	FUNCIONAMENTO DA CONTROLADORIA GERAL DO MUNICÍPIO			208.598,02	208.598,02
04	122 0034 GESTÃO DE SERVIÇOS JURÍDICOS			518.488,00	518.488,00
04.122.0034.2003.0000	MANUTENÇÃO DA ASSESSORIA JURÍDICA			518.488,00	518.488,00
04	122 0035 GESTÃO SUPERIOR			527.338,58	527.338,58
04.122.0035.2002.0000	MANUTENÇÃO DO GABINETE DO PREFEITO			527.338,58	527.338,58
04	122 0036 GESTÃO DA POLÍTICA ADMINISTRATIVA		1.115,55		1.115,55
04.122.0036.1006.0000	AQUISIÇÃO DE VEICULOS		1.115,55		1.115,55
05	Defesa Nacional			13.609,72	13.609,72
05	153 Defesa Terrestre			13.609,72	13.609,72
05	153 0035 GESTÃO SUPERIOR			13.609,72	13.609,72
05.153.0035.2005.0000	MANUTENÇÃO DA JUNTA DO SERVIÇO MILITAR			13.609,72	13.609,72
TOTAL		0,00	1.115,55	1.268.034,32	1.269.149,87

**PREFEITURA MUN.DE PALMEIRA DO PIAUI**

PRAÇA NÉ LUZ, 322 CEP: 64925-000 - CNPJ:06.554.372/0001-46

Orçamento Programa - Exercício de 2022

Anexo 06

Página 3

Lei: 12, Data: 14/10/2020

**PROGRAMA DE TRABALHO**

(Inc.II, § 2º, Art.2º)

02 PREFEITURA MUNICIPAL		Operação Especial	Projetos	Atividades	T o t a l
02 SECRETARIA MUNICIPAL DE FAZENDA					
Código	Especificação				
04	Administração	145.820,50		768.399,32	914.219,82
04	122 Administração Geral	145.820,50			145.820,50
04	122 0033 GESTÃO CONTROLADA	145.820,50			145.820,50
04.122.0033.2075.0000	ENCARGOS COM INDENIZAÇÕES E SENTENÇAS JUDICIAIS	11.155,50			11.155,50
04.122.0033.2076.0000	ENCARGOS COM INDENIZAÇÕES TRABALHISTAS	134.665,00			134.665,00
04	123 Administração Financeira			761.572,82	761.572,82
04	123 0004 GERENCIAMENTO DA ADMINISTRAÇÃO TRIBUTÁRIA			705.795,32	705.795,32
04.123.0004.2008.0000	MANUTENÇÃO DA ADMINISTRAÇÃO FINANCEIRA			705.795,32	705.795,32
04	123 0036 GESTÃO DA POLÍTICA ADMINISTRATIVA			55.777,50	55.777,50
04.123.0036.2008.0000	MANUTENÇÃO DA ADMINISTRAÇÃO FINANCEIRA			55.777,50	55.777,50
04	129 Administração de Receitas			6.826,50	6.826,50
04	129 0004 GERENCIAMENTO DA ADMINISTRAÇÃO TRIBUTÁRIA			6.826,50	6.826,50
04.129.0004.2007.0000	MANUTENÇÃO DA SECRETARIA MUNICIPAL			6.826,50	6.826,50
15	Urbanismo		1.673,33		1.673,33
15	451 Infra-Estrutura Urbana		1.673,33		1.673,33
15	451 0005 GESTÃO URBANA		1.673,33		1.673,33
15.451.0005.2078.0000	AQUISIÇÃO DE IMÓVEIS		1.673,33		1.673,33
25	Energia		139.835,02		139.835,02
25	752 Energia Elétrica		139.835,02		139.835,02
25	752 0005 GESTÃO URBANA		139.835,02		139.835,02
25.752.0005.2080.0000	MANUTENÇÃO DA ILUMINAÇÃO PÚBLICA		139.835,02		139.835,02
28	Encargos Especiais			122.710,50	122.710,50
28	846 Outros Encargos Especiais			122.710,50	122.710,50
28	846 0004 GERENCIAMENTO DA ADMINISTRAÇÃO TRIBUTÁRIA			122.710,50	122.710,50
28.846.0004.2008.0000	MANUTENÇÃO DA ADMINISTRAÇÃO FINANCEIRA			122.710,50	122.710,50
<b>TOTAL</b>		<b>145.820,50</b>	<b>141.508,35</b>	<b>891.109,82</b>	<b>1.178.438,67</b>

**PREFEITURA MUN.DE PALMEIRA DO PIAUI**

PRAÇA NÉ LUZ, 322 CEP: 64925-000 - CNPJ:06.554.372/0001-46

Orçamento Programa - Exercício de 2022

Anexo 06

Página 4

Lei: 12, Data: 14/10/2020

**PROGRAMA DE TRABALHO**

(Inc.II, § 2º, Art.2º)

02 PREFEITURA MUNICIPAL		Operação Especial	Projetos	Atividades	T o t a l
03 SECRETARIA MUNICIPAL DE ADMINISTRAÇÃO E PLANEJAMENTO					
Código	Especificação				
04	Administração			1.919.068,09	1.919.068,09
04	122 Administração Geral			1.919.068,09	1.919.068,09
04	122 0036 GESTÃO DA POLÍTICA ADMINISTRATIVA			1.919.068,09	1.919.068,09
04.122.0036.2007.0000	MANUTENÇÃO DA SECRETARIA MUNICIPAL			1.752.568,09	1.752.568,09
04.122.0036.2008.0000	MANUTENÇÃO DA ADMINISTRAÇÃO FINANCEIRA			166.500,00	166.500,00
<b>TOTAL</b>		<b>0,00</b>	<b>0,00</b>	<b>1.919.068,09</b>	<b>1.919.068,09</b>

**PREFEITURA MUN.DE PALMEIRA DO PIAUÍ**

PRAÇA NÉ LUZ, 322 CEP: 64925-000 - CNPJ:06.554.372/0001-46

Orçamento Programa - Exercício de 2022

Anexo 06

Página 5

Lei: 12, Data: 14/10/2020

**PROGRAMA DE TRABALHO**

(Inc.II, § 2º, Art.2º)

**02 PREFEITURA MUNICIPAL****04 SECRETARIA MUNICIPAL DE FINANÇAS**

Código	Especificação	Operação Especial	Projetos	Atividades	T o t a l
04	Administração			49.950,00	49.950,00
04	123 Administração Financeira			49.950,00	49.950,00
04	123 0036 GESTÃO DA POLÍTICA ADMINISTRATIVA			49.950,00	49.950,00
04.123.0036.2008.0000	MANUTENÇÃO DA ADMINISTRAÇÃO FINANCEIRA			49.950,00	49.950,00
<b>TOTAL</b>		<b>0,00</b>	<b>0,00</b>	<b>49.950,00</b>	<b>49.950,00</b>

**PREFEITURA MUN.DE PALMEIRA DO PIAUÍ**

PRAÇA NÉ LUZ, 322 CEP: 64925-000 - CNPJ:06.554.372/0001-46

Orçamento Programa - Exercício de 2022

Anexo 06

Página 6

Lei: 12, Data: 14/10/2020

**PROGRAMA DE TRABALHO**

(Inc.II, § 2º, Art.2º)

**02 PREFEITURA MUNICIPAL****05 SECRETARIA MUNICIPAL DE EDUCAÇÃO**

Código	Especificação	Operação Especial	Projetos	Atividades	T o t a l
12	Educação		201.198,50	6.860.014,99	7.061.213,49
12	361 Ensino Fundamental		201.198,50	6.314.661,92	6.515.860,42
12	361 0016 PROGRAMA DE ALIMENTAÇÃO ESCOLAR			368.289,78	368.289,78
12.361.0016.2015.0000	MANUTENÇÃO DA MERENDA ESCOLAR			368.289,78	368.289,78
12	361 0022 MANUTENÇÃO E REVITALIZAÇÃO DO ENSINO FUNDAMENTAL		201.198,50	5.946.372,14	6.147.570,64
12.361.0022.1002.0000	CONSTRUÇÃO E REFORMA DE ESCOLAS		24.542,10		24.542,10
12.361.0022.1003.0000	CONSTRUÇÃO E REFORMA DE QUADRA DE ESPORTES		51.315,30		51.315,30
12.361.0022.1004.0000	CONSTRUÇÃO, REFORMA E AMPLIAÇÃO DE ESCOLAS		67.332,50		67.332,50
12.361.0022.1008.0000	AQUISIÇÃO DE VEÍCULO		2.231,10		2.231,10
12.361.0022.1009.0000	AQUISIÇÃO DE VEÍCULOS		55.777,50		55.777,50
12.361.0022.2011.0000	MANUTENÇÃO DA SECRETARIA MUNICIPAL DE EDUCAÇÃO			997.528,98	997.528,98
12.361.0022.2012.0000	MANUTENÇÃO DO TRANSPORTE ESCOLAR			280.177,92	280.177,92
12.361.0022.2014.0000	PROGRAMA DINHEIRO DIRETO NA ESCOLA-PDDE			2.788,88	2.788,88
12.361.0022.2015.0000	MANUTENÇÃO DA MERENDA ESCOLAR			557,77	557,77
12.361.0022.2029.0000	MANUTENÇÃO DAS ATIVIDADES JUNTO AO FUNDEB 30 %			1.131.352,61	1.131.352,61
12.361.0022.2032.0000	REMUNERAÇÃO E ENCARGOS DOS PROFISSIONAIS DO MAGISTÉRIO 70%			3.449.741,96	3.449.741,96
12.361.0022.2073.0000	MANUTENÇÃO DO SALÁRIO-EDUCAÇÃO			84.224,02	84.224,02
12	365 Educação Infantil			428.988,91	428.988,91
12	365 0016 PROGRAMA DE ALIMENTAÇÃO ESCOLAR			1.784,88	1.784,88
12.365.0016.2020.0000	PROGRAMA NACIONAL DE ALIMENTAÇÃO CRECHE-PNAC			1.784,88	1.784,88
12	365 0023 ATENDIMENTO E APOIO AO ENSINO INFANTIL			427.204,03	427.204,03
12.365.0023.2019.0000	MANUTENÇÃO DE ESCOLAS E CRECHES			250.597,71	250.597,71
12.365.0023.2023.0000	AQUISIÇÃO DE LIVROS PARADIDÁTICOS			1.115,55	1.115,55
12.365.0023.2030.0000	MANUTENÇÃO DO ENSINO INFANTIL FUNDEB 30%			144.255,37	144.255,37
12.365.0023.2033.0000	REMUNERAÇÃO E ENCARGOS DOS PROFISSIONAIS DO MAGISTÉRIO 70%			31.235,40	31.235,40
12	366 Educação de Jovens e Adultos			116.364,16	116.364,16
12	366 0024 ATENDIMENTO AO ENSINO DO JOVEM E ADULTO			116.364,16	116.364,16
12.366.0024.2021.0000	MANUTENÇÃO DO PROGRAMA ALFABETIZAÇÃO DE JOVENS E ADULTOS			116.364,16	116.364,16
<b>TOTAL</b>		<b>0,00</b>	<b>201.198,50</b>	<b>6.860.014,99</b>	<b>7.061.213,49</b>



**PREFEITURA MUN.DE PALMEIRA DO PIAUI**

PRAÇA NÉ LUZ, 322 CEP: 64925-000 - CNPJ:06.554.372/0001-46

Orçamento Programa - Exercício de 2022

Anexo 06

Página 7

Lei: 12, Data: 14/10/2020

**PROGRAMA DE TRABALHO**

(Inc.II, § 2º, Art.2º)

02 PREFEITURA MUNICIPAL					
06 SECRETARIA MUNICIPAL DE SAÚDE					
Código	Especificação	Operação Especial	Projetos	Atividades	Total
10	Saúde		475.448,51	3.762.791,45	4.238.239,96
10	122 Administração Geral		123.866,00		123.866,00
10	122 0030 SERVIÇO MÉDICO DE URGÊNCIA		123.866,00		123.866,00
10.122.0030.1010.0000	AQUISIÇÃO DE VEÍCULOS		123.866,00		123.866,00
10	301 Atenção Básica		351.582,51	3.534.661,42	3.886.243,93
10	301 0026 ATENÇÃO À SAÚDE		351.582,51	3.534.661,42	3.886.243,93
10.301.0026.1021.0000	CONSTRUÇÃO, REFORMA E AMPLIAÇÃO DE POSTOS DE SAÚDE		157.332,51		157.332,51
10.301.0026.1023.0000	ENFRENTAMENTO DA EMERGÊNCIA COVID-19		194.250,00		194.250,00
10.301.0026.2035.0000	MANUTENÇÃO DA SECRETARIA MUNICIPAL DE SAÚDE			1.156.090,25	1.156.090,25
10.301.0026.2037.0000	MANUTENÇÃO DE POSTOS DE SAÚDE			45.777,50	45.777,50
10.301.0026.2038.0000	MANUTENÇÃO DO FUNDO MUNICIPAL DE SAÚDE			1.280.398,85	1.280.398,85
10.301.0026.2039.0000	PROGRAMA SAÚDE DA FAMÍLIA-PSF			415.052,22	415.052,22
10.301.0026.2040.0000	PROGRAMA FARMÁCIA BÁSICA-PFB			89.244,00	89.244,00
10.301.0026.2041.0000	PROGRAMA DE AGENTES COMUNITÁRIOS DE SAÚDE			262.488,93	262.488,93
10.301.0026.2042.0000	PROGRAMA DE INCENTIVO A SAÚDE BUCAL-PISB			207.715,42	207.715,42
10.301.0026.2046.0000	MANUTENÇÃO DO COMBATE À CARÊNCIA NUTRICIONAL			77.894,25	77.894,25
10	302 Assistência Hospitalar e Ambulatorial			187.412,41	187.412,41
10	302 0039 SERVIÇO DE ATENDIMENTO DE URGÊNCIA E EMERGÊNCIA - SAMU			187.412,41	187.412,41
10.302.0039.2067.0000	MANUTENÇÃO DOS SERVIÇOS DE URGÊNCIA E EMERGÊNCIA			187.412,41	187.412,41
10	304 Vigilância Sanitária			22.757,24	22.757,24
10	304 0026 ATENÇÃO À SAÚDE			22.757,24	22.757,24
10.304.0026.2044.0000	PROGRAMA DE VIGILÂNCIA SANITÁRIA-PVS			22.757,24	22.757,24
10	305 Vigilância Epidemiológica			17.960,38	17.960,38
10	305 0026 ATENÇÃO À SAÚDE			17.960,38	17.960,38
10.305.0026.2045.0000	PROGRAMA DE VIGILÂNCIA EPIDEMIOLÓGICA- ECD			17.960,38	17.960,38
<b>TOTAL</b>		0,00	475.448,51	3.762.791,45	4.238.239,96

**PREFEITURA MUN.DE PALMEIRA DO PIAUÍ**

PRAÇA NÉ LUZ, 322 CEP: 64925-000 - CNPJ:06.554.372/0001-46

Orçamento Programa - Exercício de 2022

Anexo 06

Página 8

Lei: 12, Data: 14/10/2020

**PROGRAMA DE TRABALHO**

(Inc.II, § 2º, Art.2º)

02 PREFEITURA MUNICIPAL					
07 SECRETARIA MUNICIPAL DE ASSISTÊNCIA SOCIAL					
Código	Especificação	Operação Especial	Projetos	Atividades	T o t a l
08	Assistência Social			844.518,06	844.518,06
08	122 Administração Geral			156.893,05	156.893,05
08	122 0036 GESTÃO DA POLÍTICA ADMINISTRATIVA			156.893,05	156.893,05
08.122.0036.2050.0000	MANUTENÇÃO DA SECRETARIA MUNICIPAL DE ASSISTÊNCIA SOCIAL			156.893,05	156.893,05
08	243 Assistência à Criança e ao Adolescente			146.137,04	146.137,04
08	243 0009 PROTEÇÃO SOCIAL BÁSICA			146.137,04	146.137,04
08.243.0009.2056.0000	MANUTENÇÃO DO CONSELHO TUTELAR			146.137,04	146.137,04
08	244 Assistência Comunitária			541.487,97	541.487,97
08	244 0009 PROTEÇÃO SOCIAL BÁSICA			338.792,53	338.792,53
08.244.0009.2055.0000	MANUTENÇÃO DO CADASTRO BOLSA FAMÍLIA/IGD			62.805,43	62.805,43
08.244.0009.2057.0000	MANUTENÇÃO DO CENTRO DE REFERÊNCIA DA ASSISTÊNCIA SOCIAL			34.693,61	34.693,61
08.244.0009.2068.0000	PISO BÁSICO FIXO			174.360,47	174.360,47
08.244.0009.2070.0000	MANUTENÇÃO DO ÍNDICE DE GESTÃO DESCENTRALIZADA DO SUAS - IGDSUAS			35.920,72	35.920,72
08.244.0009.2071.0000	PISO BÁSICO VARIÁVEL -SCFV (SERV. DE CONVIV. E FORTALACIMENTO DE VÍNCULOS			31.012,30	31.012,30
08	244 0010 APOIO AOS SERVIÇOS FUNERÁRIOS			5.577,75	5.577,75
08.244.0010.2051.0000	ATENDIMENTOS SOCIAIS E EMERGÊNCIAIS			5.577,75	5.577,75
08	244 0036 GESTÃO DA POLÍTICA ADMINISTRATIVA			5.577,75	5.577,75
08.244.0036.2050.0000	MANUTENÇÃO DA SECRETARIA MUNICIPAL DE ASSISTÊNCIA SOCIAL			5.577,75	5.577,75
08	244 0040 PRIMEIRA INFÂNCIA SUAS			102.295,94	102.295,94
08.244.0040.2074.0000	MANUTENÇÃO DO PROGRAMA CRIANÇA FELIZ			102.295,94	102.295,94
08	244 0041 PROGRAMA BOLSA FAMÍLIA MUNICIPAL			89.244,00	89.244,00
08.244.0041.2079.0000	PROGRAMA DE AUXÍLIO FINANCEIRO MUNICIPAL			89.244,00	89.244,00
16	Habitação		22.311,00		22.311,00
16	481 Habitação Rural		11.155,50		11.155,50
16	481 0011 PROGRAMA DE HABITAÇÃO POPULAR		11.155,50		11.155,50
16.481.0011.1011.0000	CONSTRUÇÃO E REFORMAS DE CASAS POPULARES		11.155,50		11.155,50
16	482 Habitação Urbana		11.155,50		11.155,50
16	482 0011 PROGRAMA DE HABITAÇÃO POPULAR		11.155,50		11.155,50
16.482.0011.1012.0000	CONSTRUÇÃO E REFORMAS DE CASA POPULARES		11.155,50		11.155,50
<b>TOTAL</b>		0,00	22.311,00	844.518,06	866.829,06

**PREFEITURA MUN.DE PALMEIRA DO PIAUÍ**

PRAÇA NÉ LUZ, 322 CEP: 64925-000 - CNPJ:06.554.372/0001-46

Orçamento Programa - Exercício de 2022

Anexo 06

Página 9

Lei: 12, Data: 14/10/2020

**PROGRAMA DE TRABALHO**

(Inc.II, § 2º, Art.2º)

02 PREFEITURA MUNICIPAL					
08 SECRETARIA MUNICIPAL DE AGRICULTURA					
Código	Especificação	Operação Especial	Projetos	Atividades	T o t a l
20	Agricultura			38.821,16	38.821,16
20	606 Extensão Rural			38.821,16	38.821,16
20	606 0017 APOIO A AGRICULTURA			38.821,16	38.821,16
20.606.0017.2059.0000	MANUTENÇÃO DA SECRETARIA			38.821,16	38.821,16
<b>TOTAL</b>		0,00	0,00	38.821,16	38.821,16



**PREFEITURA MUN.DE PALMEIRA DO PIAUI**

PRAÇA NÉ LUZ, 322 CEP: 64925-000 - CNPJ:06.554.372/0001-46

Orçamento Programa - Exercício de 2022

Anexo 06

Página 10

Lei: 12, Data: 14/10/2020

**PROGRAMA DE TRABALHO**

(Inc.II, § 2º, Art.2º)

02 PREFEITURA MUNICIPAL					
09 SECRETARIA MUNICIPAL DE DESENVOLVIMENTO, OBRAS E SERVIÇOS P					
Código	Especificação	Operação Especial	Projetos	Atividades	Total
15	Urbanismo		827.421,55	41.970,33	869.391,88
15	122 Administração Geral			41.970,33	41.970,33
15	122 0005 GESTÃO URBANA			41.970,33	41.970,33
15.122.0005.2062.0000	MANUTENÇÃO DA SECRETARIA			41.970,33	41.970,33
15	451 Infra-Estrutura Urbana		368.930,50		368.930,50
15	451 0005 GESTÃO URBANA		66.933,00		66.933,00
15.451.0005.1017.0000	CONSTRUÇÃO E REFORMA DE PRÉDIOS PÚBLICOS		66.933,00		66.933,00
15	451 0008 OBRAS E SERVIÇOS DE INFRA-ESTRUTURA		301.997,50		301.997,50
15.451.0008.1013.0000	PAVIMENTAÇÃO DE VIAS PUBLICAS		301.997,50		301.997,50
15	452 Serviços Urbanos		458.491,05		458.491,05
15	452 0005 GESTÃO URBANA		458.491,05		458.491,05
15.452.0005.2081.0000	MANUTENÇÃO DOS LOGRADOUROS PÚBLICOS		458.491,05		458.491,05
17	Saneamento			1.159.253,15	1.159.253,15
17	512 Saneamento Básico Urbano			1.159.253,15	1.159.253,15
17	512 0005 GESTÃO URBANA			1.159.253,15	1.159.253,15
17.512.0005.2063.0000	CONSTRUÇÃO/MANUTENÇÃO DO SISTEMA DE ABASTECIMENTO DE ÁGUA			600.362,60	600.362,60
17.512.0005.2064.0000	MANUTENÇÃO DA COLETA E DISPOSIÇÃO DO LIXO			280.003,05	280.003,05
17.512.0005.2077.0000	MELHORIAS SANITARIAS DOMICILIARES			278.887,50	278.887,50
25	Energia		50.199,75	211.954,50	262.154,25
25	752 Energia Elétrica		50.199,75	211.954,50	262.154,25
25	752 0005 GESTÃO URBANA			211.954,50	211.954,50
25.752.0005.2066.0000	MANUTENÇÃO DA REDE ELÉTRICA			211.954,50	211.954,50
25	752 0008 OBRAS E SERVIÇOS DE INFRA-ESTRUTURA		50.199,75		50.199,75
25.752.0008.1018.0000	CONSTRUÇÃO, REFORMA E AMPLIAÇÃO DE REDE ELÉTRICA		50.199,75		50.199,75
26	Transporte		329.645,02		329.645,02
26	782 Transporte Rodoviário		329.645,02		329.645,02
26	782 0008 OBRAS E SERVIÇOS DE INFRA-ESTRUTURA		94.821,75		94.821,75
26.782.0008.1022.0000	CONSTRUÇÃO E REFORMAS DE PONTES		94.821,75		94.821,75
26	782 0031 ESTRADAS VICINAIS		234.823,27		234.823,27
26.782.0031.1014.0000	MANUTENÇÃO DE ESTRADAS VICINAIS		234.823,27		234.823,27
<b>TOTAL</b>		0,00	1.207.266,32	1.413.177,98	2.620.444,30

**PREFEITURA MUN.DE PALMEIRA DO PIAUÍ**

PRAÇA NÉ LUZ, 322 CEP: 64925-000 - CNPJ:06.554.372/0001-46

Orçamento Programa - Exercício de 2022

Anexo 06

Página 11

Lei: 12, Data: 14/10/2020

**PROGRAMA DE TRABALHO**

(Inc.II, § 2º, Art.2º)

**02 PREFEITURA MUNICIPAL****10 UNIDADE MISTA DE SAÚDE MIGUEL PINHEIRO LOPES**

Código	Especificação	Operação Especial	Projetos	Atividades	Total
10	Saúde		75.524,40	419.895,79	495.420,19
10	122 Administração Geral		75.524,40		75.524,40
10	122 0026 ATENÇÃO À SAÚDE		75.524,40		75.524,40
10.122.0026.1005.0000	REFORMA E AMPLIAÇÃO DO PRÉDIO DA UMSMPL		75.524,40		75.524,40
10	301 Atenção Básica			397.584,79	397.584,79
10	301 0028 SEU SEGURO DE SAÚDE			397.584,79	397.584,79
10.301.0028.2047.0000	MANUTENÇÃO DA UNIDADE MISTA DE SAÚDE			397.584,79	397.584,79
10	302 Assistência Hospitalar e Ambulatorial			22.311,00	22.311,00
10	302 0030 SERVIÇO MÉDICO DE URGÊNCIA			22.311,00	22.311,00
10.302.0030.2048.0000	AÇÕES MÉDICAS BÁSICAS			22.311,00	22.311,00
<b>TOTAL</b>		0,00	75.524,40	419.895,79	495.420,19

**PREFEITURA MUN.DE PALMEIRA DO PIAUÍ**

PRAÇA NÉ LUZ, 322 CEP: 64925-000 - CNPJ:06.554.372/0001-46

Orçamento Programa - Exercício de 2022

Anexo 06

Página 12

Lei: 12, Data: 14/10/2020

**PROGRAMA DE TRABALHO**

(Inc.II, § 2º, Art.2º)

**02 PREFEITURA MUNICIPAL****11 SECRETARIA MUNICIPAL DE CULTURA**

Código	Especificação	Operação Especial	Projetos	Atividades	Total
13	Cultura			460.833,71	460.833,71
13	392 Difusão Cultural			460.833,71	460.833,71
13	392 0020 PROMOÇÃO, PRODUÇÃO E DIFUSÃO CULTURAL			460.833,71	460.833,71
13.392.0020.2007.0000	MANUTENÇÃO DA SECRETARIA MUNICIPAL			49.865,09	49.865,09
13.392.0020.2026.0000	MANUTENÇÃO DE FESTAS POPULARES			410.968,62	410.968,62
<b>TOTAL</b>		0,00	0,00	460.833,71	460.833,71



**PREFEITURA MUN.DE PALMEIRA DO PIAUI**

PRAÇA NÉ LUZ, 322 CEP: 64925-000 - CNPJ:06.554.372/0001-46

Orçamento Programa - Exercício de 2022

Anexo 06

Página 13

Lei: 12, Data: 14/10/2020

**PROGRAMA DE TRABALHO**

(Inc.II, § 2º, Art.2º)

02 PREFEITURA MUNICIPAL					
12 SECRETARIA MUNICIPAL DE LAZER					
Código	Especificação	Operação Especial	Projetos	Atividades	Total
27	Desporto e Lazer			433.614,28	433.614,28
27	813 Lazer			433.614,28	433.614,28
27	813 0014 PROMOÇÃO DE APOIO AO LAZER			433.614,28	433.614,28
27.813.0014.2007.0000	MANUTENÇÃO DA SECRETARIA MUNICIPAL			37.594,03	37.594,03
27.813.0014.2024.0000	MANUTENÇÃO DO ANIVERSÁRIO DA CIDADE			396.020,25	396.020,25
<b>TOTAL</b>		0,00	0,00	433.614,28	433.614,28



**PREFEITURA MUN.DE PALMEIRA DO PIAUI**

PRAÇA NÉ LUZ, 322 CEP: 64925-000 - CNPJ:06.554.372/0001-46

Orçamento Programa - Exercício de 2022

Anexo 06

Página 14

Lei: 12, Data: 14/10/2020

**PROGRAMA DE TRABALHO**

(Inc.II, § 2º, Art.2º)

02 PREFEITURA MUNICIPAL					
13 SECRETARIA MUNICIPAL DE DESPORTOS					
Código	Especificação	Operação Especial	Projetos	Atividades	Total
27	Desporto e Lazer		1.121.127,75	56.558,39	1.177.686,14
27	811 Desporto Municipal			56.558,39	56.558,39
27	811 0013 PROMOÇÃO DE APOIO AO DESPORTO			56.558,39	56.558,39
27.811.0013.2007.0000	MANUTENÇÃO DA SECRETARIA MUNICIPAL			38.709,59	38.709,59
27.811.0013.2028.0000	MANUTENÇÃO DO ESPORTE NO MUNICÍPIO			17.848,80	17.848,80
27	812 Desporto Comunitário		1.121.127,75		1.121.127,75
27	812 0013 PROMOÇÃO DE APOIO AO DESPORTO		1.121.127,75		1.121.127,75
27.812.0013.1007.0000	CONSTRUÇÃO DE QUADRAS, GINÁSIO E ESTÁDIOS DE FUTEBOL		1.121.127,75		1.121.127,75
<b>TOTAL</b>		0,00	1.121.127,75	56.558,39	1.177.686,14



**PREFEITURA MUN.DE PALMEIRA DO PIAUI**

PRAÇA NÉ LUZ, 322 CEP: 64925-000 - CNPJ:06.554.372/0001-46

Orçamento Programa - Exercício de 2022

Anexo 06

Página 15

Lei: 12, Data: 14/10/2020

**PROGRAMA DE TRABALHO**

(Inc.II, § 2º, Art.2º)

**02 PREFEITURA MUNICIPAL****14 SECRETARIA MUNICIPAL DE MEIO AMBIENTE**

Código	Especificação	Operação Especial	Projetos	Atividades	T o t a l
18	Gestão Ambiental		2.231,10	38.151,80	40.382,90
18	541 Preservação e Conservação Ambiental		2.231,10	37.036,26	39.267,36
18	541 0005 GESTÃO URBANA		2.231,10		2.231,10
18.541.0005.1020.0000	CONSTRUÇÃO DE ATERRO SANITÁRIO		2.231,10		2.231,10
18	541 0018 PROGRAMA DE CONSERVAÇÃO AMBIENTAL			37.036,26	37.036,26
18.541.0018.2007.0000	MANUTENÇÃO DA SECRETARIA MUNICIPAL			37.036,26	37.036,26
18	544 Recursos Hídricos			1.115,54	1.115,54
18	544 0018 PROGRAMA DE CONSERVAÇÃO AMBIENTAL			1.115,54	1.115,54
18.544.0018.2060.0000	MANUTENÇÃO DA CONSERVAÇÃO AMBIENTAL			1.115,54	1.115,54
<b>TOTAL</b>		0,00	2.231,10	38.151,80	40.382,90

**PREFEITURA MUN.DE PALMEIRA DO PIAUI**

PRAÇA NÉ LUZ, 322 CEP: 64925-000 - CNPJ:06.554.372/0001-46

Orçamento Programa - Exercício de 2022

Anexo 06

Página 16

Lei: 12, Data: 14/10/2020

**PROGRAMA DE TRABALHO**

(Inc.II, § 2º, Art.2º)

**90 RESERVA DE CONTINGÊNCIA****90 RESERVA DE CONTINGÊNCIA**

Código	Especificação	Operação Especial	Projetos	Atividades	T o t a l
99	Reserva de Contingência	334.665,00			334.665,00
99	999 Reserva de Contingência	334.665,00			334.665,00
99	999 9999 RESERVA DE CONTINGÊNCIA	334.665,00			334.665,00
99.999.9999.9999.9999	RESERVA DE CONTINGÊNCIA	334.665,00			334.665,00
<b>TOTAL</b>		334.665,00	0,00	0,00	334.665,00
<b>TOTAL GERAL</b>		480.485,50	3.270.042,48	19.687.020,08	23.437.548,06

 João da Cruz Rosal da Luz  
 Prefeito Municipal

 CONPLAN  
 CONTADOR  
 CRC: 145/O-PI



**PREFEITURA MUN.DE PALMEIRA DO PIAUÍ**

PRAÇA NÉ LUZ, 322 CEP: 64925-000 - CNPJ:06.554.372/0001-46

Orçamento Programa - Exercício de 2022

Anexo 07

Página 1

Lei: 12, Data: 14/10/2020

**PROGRAMA DE TRABALHO DO GOVERNO  
DEMONSTRATIVO DE FUNÇÕES, SUBFUNÇÕES E PROGRAMAS  
POR PROJETOS, ATIVIDADES E OPERAÇÕES ESPECIAIS  
(Inc.II, § 2º, Art.2º)**

Código	Especificação	Operação Especial	Projetos	Atividades	Total
01	Legislativa	0,00	22.311,00	1.230.480,24	1.252.791,24
01	031 Ação Legislativa	0,00	22.311,00	1.230.480,24	1.252.791,24
01	031 0001 ATUAÇÃO LEGISLATIVA	0,00	0,00	1.230.480,24	1.230.480,24
01.031.0001.2001.0000	FUNCIONAMENTO DAS AÇÕES DO LEGISLATIVO	0,00	0,00	1.230.480,24	1.230.480,24
01	031 0002 CÂMARA CONSTRUÍDA	0,00	22.311,00	0,00	22.311,00
01.031.0002.1001.0000	CONSTRUIR, EQUIPAR E REFORMAR O PRÉDIO DA CÂMARA	0,00	22.311,00	0,00	22.311,00
04	Administração	145.820,50	1.115,55	3.991.842,01	4.138.778,06
04	122 Administração Geral	145.820,50	1.115,55	3.173.492,69	3.320.428,74
04	122 0033 GESTÃO CONTROLADA	145.820,50	0,00	208.598,02	354.418,52
04.122.0033.2004.0000	FUNCIONAMENTO DA CONTROLADORIA GERAL DO MUNICÍPIO	0,00	0,00	208.598,02	208.598,02
04.122.0033.2075.0000	ENCARGOS COM INDENIZAÇÕES E SENTENÇAS JUDICIAIS	11.155,50	0,00	0,00	11.155,50
04.122.0033.2076.0000	ENCARGOS COM INDENIZAÇÕES TRABALHISTAS	134.665,00	0,00	0,00	134.665,00
04	122 0034 GESTÃO DE SERVIÇOS JURÍDICOS	0,00	0,00	518.488,00	518.488,00
04.122.0034.2003.0000	MANUTENÇÃO DA ASSESSORIA JURÍDICA	0,00	0,00	518.488,00	518.488,00
04	122 0035 GESTÃO SUPERIOR	0,00	0,00	527.338,58	527.338,58
04.122.0035.2002.0000	MANUTENÇÃO DO GABINETE DO PREFEITO	0,00	0,00	527.338,58	527.338,58
04	122 0036 GESTÃO DA POLÍTICA ADMINISTRATIVA	0,00	1.115,55	1.919.068,09	1.920.183,64
04.122.0036.1006.0000	AQUISIÇÃO DE VEÍCULOS	0,00	1.115,55	0,00	1.115,55
04.122.0036.2007.0000	MANUTENÇÃO DA SECRETARIA MUNICIPAL	0,00	0,00	1.752.568,09	1.752.568,09
04.122.0036.2008.0000	MANUTENÇÃO DA ADMINISTRAÇÃO FINANCEIRA	0,00	0,00	166.500,00	166.500,00
04	123 Administração Financeira	0,00	0,00	811.522,82	811.522,82
04	123 0004 GERENCIAMENTO DA ADMINISTRAÇÃO TRIBUTÁRIA	0,00	0,00	705.795,32	705.795,32
04.123.0004.2008.0000	MANUTENÇÃO DA ADMINISTRAÇÃO FINANCEIRA	0,00	0,00	705.795,32	705.795,32
04	123 0036 GESTÃO DA POLÍTICA ADMINISTRATIVA	0,00	0,00	105.727,50	105.727,50
04.123.0036.2008.0000	MANUTENÇÃO DA ADMINISTRAÇÃO FINANCEIRA	0,00	0,00	105.727,50	105.727,50
04	129 Administração de Receitas	0,00	0,00	6.826,50	6.826,50
04	129 0004 GERENCIAMENTO DA ADMINISTRAÇÃO TRIBUTÁRIA	0,00	0,00	6.826,50	6.826,50
04.129.0004.2007.0000	MANUTENÇÃO DA SECRETARIA MUNICIPAL	0,00	0,00	6.826,50	6.826,50
05	Defesa Nacional	0,00	0,00	13.609,72	13.609,72
05	153 Defesa Terrestre	0,00	0,00	13.609,72	13.609,72
05	153 0035 GESTÃO SUPERIOR	0,00	0,00	13.609,72	13.609,72
05.153.0035.2005.0000	MANUTENÇÃO DA JUNTA DO SERVIÇO MILITAR	0,00	0,00	13.609,72	13.609,72
08	Assistência Social	0,00	0,00	844.518,06	844.518,06
08	122 Administração Geral	0,00	0,00	156.893,05	156.893,05

**PREFEITURA MUN.DE PALMEIRA DO PIAUÍ**

PRAÇA NÉ LUZ, 322 CEP: 64925-000 - CNPJ:06.554.372/0001-46

Orçamento Programa - Exercício de 2022

Anexo 07

Página 2

Lei: 12, Data: 14/10/2020

**PROGRAMA DE TRABALHO DO GOVERNO  
 DEMONSTRATIVO DE FUNÇÕES, SUBFUNÇÕES E PROGRAMAS  
 POR PROJETOS, ATIVIDADES E OPERAÇÕES ESPECIAIS**  
 (Inc.II, § 2º, Art.2º)

Código	Especificação	Operação Especial	Projetos	Atividades	Total
08	Assistência Social	0,00	0,00	844.518,06	844.518,06
08 122	Administração Geral	0,00	0,00	156.893,05	156.893,05
08 122 0036	GESTÃO DA POLÍTICA ADMINISTRATIVA	0,00	0,00	156.893,05	156.893,05
08.122.0036.2050.0000	MANUTENÇÃO DA SECRETARIA MUNICIPAL DE ASSISTÊNCIA SOCIAL	0,00	0,00	156.893,05	156.893,05
08 243	Assistência à Criança e ao Adolescente	0,00	0,00	146.137,04	146.137,04
08 243 0009	PROTEÇÃO SOCIAL BÁSICA	0,00	0,00	146.137,04	146.137,04
08.243.0009.2056.0000	MANUTENÇÃO DO CONSELHO TUTELAR	0,00	0,00	146.137,04	146.137,04
08 244	Assistência Comunitária	0,00	0,00	541.487,97	541.487,97
08 244 0009	PROTEÇÃO SOCIAL BÁSICA	0,00	0,00	338.792,53	338.792,53
08.244.0009.2055.0000	MANUTENÇÃO DO CADASTRO BOLSA FAMÍLIA/IGD	0,00	0,00	62.805,43	62.805,43
08.244.0009.2057.0000	MANUTENÇÃO DO CENTRO DE REFERÊNCIA DA ASSISTÊNCIA SOCIAL	0,00	0,00	34.693,61	34.693,61
08.244.0009.2068.0000	PISO BÁSICO FIXO	0,00	0,00	174.360,47	174.360,47
08.244.0009.2070.0000	MANUTENÇÃO DO ÍNDICE DE GESTÃO DESCENTRALIZADA DO SUAS - IGDSUAS	0,00	0,00	35.920,72	35.920,72
08.244.0009.2071.0000	PISO BÁSICO VARIÁVEL -SCFV (SERV. DE CONVIV. E FORTALACIMENTO DE VÍNCULOS	0,00	0,00	31.012,30	31.012,30
08 244 0010	APOIO AOS SERVIÇOS FUNERÁRIOS	0,00	0,00	5.577,75	5.577,75
08.244.0010.2051.0000	ATENDIMENTOS SOCIAIS E EMERGÊNCIAS	0,00	0,00	5.577,75	5.577,75
08 244 0036	GESTÃO DA POLÍTICA ADMINISTRATIVA	0,00	0,00	5.577,75	5.577,75
08.244.0036.2050.0000	MANUTENÇÃO DA SECRETARIA MUNICIPAL DE ASSISTÊNCIA SOCIAL	0,00	0,00	5.577,75	5.577,75
08 244 0040	PRIMEIRA INFÂNCIA SUAS	0,00	0,00	102.295,94	102.295,94
08.244.0040.2074.0000	MANUTENÇÃO DO PROGRAMA CRIANÇA FELIZ	0,00	0,00	102.295,94	102.295,94
08 244 0041	PROGRAMA BOLSA FAMÍLIA MUNICIPAL	0,00	0,00	89.244,00	89.244,00
08.244.0041.2079.0000	PROGRAMA DE AUXÍLIO FINANCEIRO MUNICIPAL	0,00	0,00	89.244,00	89.244,00
10	Saúde	0,00	550.972,91	4.182.687,24	4.733.660,15
10 122	Administração Geral	0,00	199.390,40	0,00	199.390,40
10 122 0026	ATENÇÃO À SAÚDE	0,00	75.524,40	0,00	75.524,40
10.122.0026.1005.0000	REFORMA E AMPLIAÇÃO DO PRÉDIO DA UMSMPL	0,00	75.524,40	0,00	75.524,40
10 122 0030	SERVIÇO MÉDICO DE URGÊNCIA	0,00	123.866,00	0,00	123.866,00
10.122.0030.1010.0000	AQUISIÇÃO DE VEÍCULOS	0,00	123.866,00	0,00	123.866,00
10 301	Atenção Básica	0,00	351.582,51	3.932.246,21	4.283.828,72



**PREFEITURA MUN.DE PALMEIRA DO PIAUÍ**

PRAÇA NÉ LUZ, 322 CEP: 64925-000 - CNPJ:06.554.372/0001-46

Orçamento Programa - Exercício de 2022

Anexo 07

Página 3

Lei: 12, Data: 14/10/2020

**PROGRAMA DE TRABALHO DO GOVERNO  
DEMONSTRATIVO DE FUNÇÕES, SUBFUNÇÕES E PROGRAMAS  
POR PROJETOS, ATIVIDADES E OPERAÇÕES ESPECIAIS**  
(Inc.II, § 2º, Art.2º)

Código	Especificação	Operação Especial	Projetos	Atividades	Total
10	Saúde	0,00	550.972,91	4.182.687,24	4.733.660,15
10 301	Atenção Básica	0,00	351.582,51	3.932.246,21	4.283.828,72
10 301 0026	ATENÇÃO À SAÚDE	0,00	351.582,51	3.534.661,42	3.886.243,93
10.301.0026.1021.0000	CONSTRUÇÃO, REFORMA E AMPLIAÇÃO DE POSTOS DE SAÚDE	0,00	157.332,51	0,00	157.332,51
10.301.0026.1023.0000	ENFRENTAMENTO DA EMERGÊNCIA COVID-19	0,00	194.250,00	0,00	194.250,00
10.301.0026.2035.0000	MANUTENÇÃO DA SECRETARIA MUNICIPAL DE SAÚDE	0,00	0,00	1.156.090,25	1.156.090,25
10.301.0026.2037.0000	MANUTENÇÃO DE POSTOS DE SAÚDE	0,00	0,00	45.777,50	45.777,50
10.301.0026.2038.0000	MANUTENÇÃO DO FUNDO MUNICIPAL DE SAÚDE	0,00	0,00	1.280.398,85	1.280.398,85
10.301.0026.2039.0000	PROGRAMA SAÚDE DA FAMÍLIA-PSF	0,00	0,00	415.052,22	415.052,22
10.301.0026.2040.0000	PROGRAMA FARMÁCIA BÁSICA-PFB	0,00	0,00	89.244,00	89.244,00
10.301.0026.2041.0000	PROGRAMA DE AGENTES COMUNITÁRIOS DE SAÚDE	0,00	0,00	262.488,93	262.488,93
10.301.0026.2042.0000	PROGRAMA DE INCENTIVO A SAÚDE BUCAL-PISB	0,00	0,00	207.715,42	207.715,42
10.301.0026.2046.0000	MANUTENÇÃO DO COMBATE À CARÊNCIA NUTRICIONAL	0,00	0,00	77.894,25	77.894,25
10 301 0028	SEU SEGURO DE SAÚDE	0,00	0,00	397.584,79	397.584,79
10.301.0028.2047.0000	MANUTENÇÃO DA UNIDADE MISTA DE SAÚDE	0,00	0,00	397.584,79	397.584,79
10 302	Assistência Hospitalar e Ambulatorial	0,00	0,00	209.723,41	209.723,41
10 302 0030	SERVIÇO MÉDICO DE URGÊNCIA	0,00	0,00	22.311,00	22.311,00
10.302.0030.2048.0000	AÇÕES MÉDICAS BÁSICAS	0,00	0,00	22.311,00	22.311,00
10 302 0039	SERVIÇO DE ATENDIMENTO DE URGÊNCIA E EMERGÊNCIA - SAMU	0,00	0,00	187.412,41	187.412,41
10.302.0039.2067.0000	MANUTENÇÃO DOS SERVIÇOS DE URGÊNCIA E EMERGÊNCIA	0,00	0,00	187.412,41	187.412,41
10 304	Vigilância Sanitária	0,00	0,00	22.757,24	22.757,24
10 304 0026	ATENÇÃO À SAÚDE	0,00	0,00	22.757,24	22.757,24
10.304.0026.2044.0000	PROGRAMA DE VIGILÂNCIA SANITÁRIA-PVS	0,00	0,00	22.757,24	22.757,24
10 305	Vigilância Epidemiológica	0,00	0,00	17.960,38	17.960,38
10 305 0026	ATENÇÃO À SAÚDE	0,00	0,00	17.960,38	17.960,38
10.305.0026.2045.0000	PROGRAMA DE VIGILÂNCIA EPIDEMIOLÓGICA- ECD	0,00	0,00	17.960,38	17.960,38
12	Educação	0,00	201.198,50	6.860.014,99	7.061.213,49
12 361	Ensino Fundamental	0,00	201.198,50	6.314.661,92	6.515.860,42
12 361 0016	PROGRAMA DE ALIMENTAÇÃO ESCOLAR	0,00	0,00	368.289,78	368.289,78
12.361.0016.2015.0000	MANUTENÇÃO DA MERENDA ESCOLAR	0,00	0,00	368.289,78	368.289,78
12 361 0022	MANUTENÇÃO E REVITALIZAÇÃO DO ENSINO FUNDAMENTAL	0,00	201.198,50	5.946.372,14	6.147.570,64
12.361.0022.1002.0000	CONSTRUÇÃO E REFORMA DE ESCOLAS	0,00	24.542,10	0,00	24.542,10
12.361.0022.1003.0000	CONSTRUÇÃO E REFORMA DE QUADRA DE ESPORTES	0,00	51.315,30	0,00	51.315,30
12.361.0022.1004.0000	CONSTRUÇÃO, REFORMA E AMPLIAÇÃO DE ESCOLAS	0,00	67.332,50	0,00	67.332,50
12.361.0022.1008.0000	AQUISIÇÃO DE VEÍCULO	0,00	2.231,10	0,00	2.231,10
12.361.0022.1009.0000	AQUISIÇÃO DE VEÍCULOS	0,00	55.777,50	0,00	55.777,50
12.361.0022.2011.0000	MANUTENÇÃO DA SECRETARIA MUNICIPAL DE EDUCAÇÃO	0,00	0,00	997.528,98	997.528,98
12.361.0022.2012.0000	MANUTENÇÃO DO TRANSPORTE ESCOLAR	0,00	0,00	280.177,92	280.177,92
12.361.0022.2014.0000	PROGRAMA DINHEIRO DIRETO NA ESCOLA-PPDE	0,00	0,00	2.788,88	2.788,88
12.361.0022.2015.0000	MANUTENÇÃO DA MERENDA ESCOLAR	0,00	0,00	557,77	557,77
12.361.0022.2029.0000	MANUTENÇÃO DAS ATIVIDADES JUNTO AO FUNDEB 30 %	0,00	0,00	1.131.352,61	1.131.352,61
12.361.0022.2032.0000	REMUNERAÇÃO E ENCARGOS DOS PROFISSIONAIS DO MAGISTÉRIO 70%	0,00	0,00	3.449.741,96	3.449.741,96
12.361.0022.2073.0000	MANUTENÇÃO DO SALÁRIO-EDUCAÇÃO	0,00	0,00	84.224,02	84.224,02

**PREFEITURA MUN.DE PALMEIRA DO PIAUÍ**

PRAÇA NÉ LUZ, 322 CEP: 64925-000 - CNPJ:06.554.372/0001-46

Orçamento Programa - Exercício de 2022

Anexo 07

Página 4

Lei: 12, Data: 14/10/2020

**PROGRAMA DE TRABALHO DO GOVERNO  
 DEMONSTRATIVO DE FUNÇÕES, SUBFUNÇÕES E PROGRAMAS  
 POR PROJETOS, ATIVIDADES E OPERAÇÕES ESPECIAIS**  
 (Inc.II, § 2º, Art.2º)

Código	Especificação	Operação Especial	Projetos	Atividades	Total
12	Educação	0,00	201.198,50	6.860.014,99	7.061.213,49
12 361	Ensino Fundamental	0,00	201.198,50	6.314.661,92	6.515.860,42
12 365	Educação Infantil	0,00	0,00	428.988,91	428.988,91
12 365 0016	PROGRAMA DE ALIMENTAÇÃO ESCOLAR	0,00	0,00	1.784,88	1.784,88
12.365.0016.2020.0000	PROGRAMA NACIONAL DE ALIMENTAÇÃO CRECHE-PNAC	0,00	0,00	1.784,88	1.784,88
12 365 0023	ATENDIMENTO E APOIO AO ENSINO INFANTIL	0,00	0,00	427.204,03	427.204,03
12.365.0023.2019.0000	MANUTENÇÃO DE ESCOLAS E CRECHES	0,00	0,00	250.597,71	250.597,71
12.365.0023.2023.0000	AQUISIÇÃO DE LIVROS PARADIDÁTICOS	0,00	0,00	1.115,55	1.115,55
12.365.0023.2030.0000	MANUTENÇÃO DO ENSINO INFANTIL FUNDEB 30%	0,00	0,00	144.255,37	144.255,37
12.365.0023.2033.0000	REMUNERAÇÃO E ENCARGOS DOS PROFISSIONAIS DO MAGISTÉRIO 70%	0,00	0,00	31.235,40	31.235,40
12 366	Educação de Jovens e Adultos	0,00	0,00	116.364,16	116.364,16
12 366 0024	ATENDIMENTO AO ENSINO DO JOVEM E ADULTO	0,00	0,00	116.364,16	116.364,16
12.366.0024.2021.0000	MANUTENÇÃO DO PROGRAMA ALFABETIZAÇÃO DE JOVENS E ADULTOS	0,00	0,00	116.364,16	116.364,16
13	Cultura	0,00	0,00	460.833,71	460.833,71
13 392	Difusão Cultural	0,00	0,00	460.833,71	460.833,71
13 392 0020	PROMOÇÃO, PRODUÇÃO E DIFUSÃO CULTURAL	0,00	0,00	460.833,71	460.833,71
13.392.0020.2007.0000	MANUTENÇÃO DA SECRETARIA MUNICIPAL	0,00	0,00	49.865,09	49.865,09
13.392.0020.2026.0000	MANUTENÇÃO DE FESTAS POPULARES	0,00	0,00	410.968,62	410.968,62
15	Urbanismo	0,00	829.094,88	41.970,33	871.065,21
15 122	Administração Geral	0,00	0,00	41.970,33	41.970,33
15 122 0005	GESTÃO URBANA	0,00	0,00	41.970,33	41.970,33
15.122.0005.2062.0000	MANUTENÇÃO DA SECRETARIA	0,00	0,00	41.970,33	41.970,33
15 451	Infra-Estrutura Urbana	0,00	370.603,83	0,00	370.603,83
15 451 0005	GESTÃO URBANA	0,00	68.606,33	0,00	68.606,33
15.451.0005.1017.0000	CONSTRUÇÃO E REFORMA DE PRÉDIOS PÚBLICOS	0,00	66.933,00	0,00	66.933,00
15.451.0005.2078.0000	AQUISIÇÃO DE IMÓVEIS	0,00	1.673,33	0,00	1.673,33
15 451 0008	OBRAS E SERVIÇOS DE INFRA-ESTRUTURA	0,00	301.997,50	0,00	301.997,50
15.451.0008.1013.0000	PAVIMENTAÇÃO DE VIAS PUBLICAS	0,00	301.997,50	0,00	301.997,50
15 452	Serviços Urbanos	0,00	458.491,05	0,00	458.491,05
15 452 0005	GESTÃO URBANA	0,00	458.491,05	0,00	458.491,05
15.452.0005.2081.0000	MANUTENÇÃO DOS LOGRADOUROS PÚBLICOS	0,00	458.491,05	0,00	458.491,05
16	Habitação	0,00	22.311,00	0,00	22.311,00
16 481	Habitação Rural	0,00	11.155,50	0,00	11.155,50



**PREFEITURA MUN.DE PALMEIRA DO PIAUÍ**

PRAÇA NÉ LUZ, 322 CEP: 64925-000 - CNPJ:06.554.372/0001-46

Orçamento Programa - Exercício de 2022

Anexo 07

Página 5

Lei: 12, Data: 14/10/2020

**PROGRAMA DE TRABALHO DO GOVERNO  
DEMONSTRATIVO DE FUNÇÕES, SUBFUNÇÕES E PROGRAMAS  
POR PROJETOS, ATIVIDADES E OPERAÇÕES ESPECIAIS  
(Inc.II, § 2º, Art.2º)**

Código	Especificação	Operação Especial	Projetos	Atividades	Total
16	Habitação	0,00	22.311,00	0,00	22.311,00
16	481 Habitação Rural	0,00	11.155,50	0,00	11.155,50
16	481 0011 PROGRAMA DE HABITAÇÃO POPULAR	0,00	11.155,50	0,00	11.155,50
16.481.0011.1011.0000	CONSTRUÇÃO E REFORMAS DE CASAS POPULARES	0,00	11.155,50	0,00	11.155,50
16	482 Habitação Urbana	0,00	11.155,50	0,00	11.155,50
16	482 0011 PROGRAMA DE HABITAÇÃO POPULAR	0,00	11.155,50	0,00	11.155,50
16.482.0011.1012.0000	CONSTRUÇÃO E REFORMAS DE CASA POPULARES	0,00	11.155,50	0,00	11.155,50
17	Saneamento	0,00	0,00	1.159.253,15	1.159.253,15
17	512 Saneamento Básico Urbano	0,00	0,00	1.159.253,15	1.159.253,15
17	512 0005 GESTÃO URBANA	0,00	0,00	1.159.253,15	1.159.253,15
17.512.0005.2063.0000	CONSTRUÇÃO/MANUTENÇÃO DO SISTEMA DE ABASTECIMENTO DE ÁGUA	0,00	0,00	600.362,60	600.362,60
17.512.0005.2064.0000	MANUTENÇÃO DA COLETA E DISPOSIÇÃO DO LIXO	0,00	0,00	280.003,05	280.003,05
17.512.0005.2077.0000	MELHORIAS SANITARIAS DOMICILIARES	0,00	0,00	278.887,50	278.887,50
18	Gestão Ambiental	0,00	2.231,10	38.151,80	40.382,90
18	541 Preservação e Conservação Ambiental	0,00	2.231,10	37.036,26	39.267,36
18	541 0005 GESTÃO URBANA	0,00	2.231,10	0,00	2.231,10
18.541.0005.1020.0000	CONSTRUÇÃO DE ATERRO SANITÁRIO	0,00	2.231,10	0,00	2.231,10
18	541 0018 PROGRAMA DE CONSERVAÇÃO AMBIENTAL	0,00	0,00	37.036,26	37.036,26
18.541.0018.2007.0000	MANUTENÇÃO DA SECRETARIA MUNICIPAL	0,00	0,00	37.036,26	37.036,26
18	544 Recursos Hídricos	0,00	0,00	1.115,54	1.115,54
18	544 0018 PROGRAMA DE CONSERVAÇÃO AMBIENTAL	0,00	0,00	1.115,54	1.115,54
18.544.0018.2060.0000	MANUTENÇÃO DA CONSERVAÇÃO AMBIENTAL	0,00	0,00	1.115,54	1.115,54
20	Agricultura	0,00	0,00	38.821,16	38.821,16
20	606 Extensão Rural	0,00	0,00	38.821,16	38.821,16
20	606 0017 APOIO A AGRICULTURA	0,00	0,00	38.821,16	38.821,16
20.606.0017.2059.0000	MANUTENÇÃO DA SECRETARIA	0,00	0,00	38.821,16	38.821,16
25	Energia	0,00	190.034,77	211.954,50	401.989,27
25	752 Energia Elétrica	0,00	190.034,77	211.954,50	401.989,27
25	752 0005 GESTÃO URBANA	0,00	139.835,02	211.954,50	351.789,52
25.752.0005.2066.0000	MANUTENÇÃO DA REDE ELÉTRICA	0,00	0,00	211.954,50	211.954,50
25.752.0005.2080.0000	MANUTENÇÃO DA ILUMINAÇÃO PÚBLICA	0,00	139.835,02	0,00	139.835,02
25	752 0008 OBRAS E SERVIÇOS DE INFRA-ESTRUTURA	0,00	50.199,75	0,00	50.199,75
25.752.0008.1018.0000	CONSTRUÇÃO, REFORMA E AMPLIAÇÃO DE REDE ELÉTRICA	0,00	50.199,75	0,00	50.199,75

**PREFEITURA MUN.DE PALMEIRA DO PIAUI**

PRAÇA NÉ LUZ, 322 CEP: 64925-000 - CNPJ:06.554.372/0001-46

Orçamento Programa - Exercício de 2022

Anexo 07

Página 6

Lei: 12, Data: 14/10/2020

**PROGRAMA DE TRABALHO DO GOVERNO  
 DEMONSTRATIVO DE FUNÇÕES, SUBFUNÇÕES E PROGRAMAS  
 POR PROJETOS, ATIVIDADES E OPERAÇÕES ESPECIAIS**
  
 (Inc.II, § 2º, Art.2º)

Código	Especificação	Operação Especial	Projetos	Atividades	Total
25	Energia	0,00	190.034,77	211.954,50	401.989,27
26	Transporte	0,00	329.645,02	0,00	329.645,02
26	782 Transporte Rodoviário	0,00	329.645,02	0,00	329.645,02
26	782 0008 OBRAS E SERVIÇOS DE INFRA-ESTRUTURA	0,00	94.821,75	0,00	94.821,75
26.782.0008.1022.0000	CONSTRUÇÃO E REFORMAS DE PONTES	0,00	94.821,75	0,00	94.821,75
26	782 0031 ESTRADAS VICINAIS	0,00	234.823,27	0,00	234.823,27
26.782.0031.1014.0000	MANUTENÇÃO DE ESTRADAS VICINAIS	0,00	234.823,27	0,00	234.823,27
27	Desporto e Lazer	0,00	1.121.127,75	490.172,67	1.611.300,42
27	811 Desporto Municipal	0,00	0,00	56.558,39	56.558,39
27	811 0013 PROMOÇÃO DE APOIO AO DESPORTO	0,00	0,00	56.558,39	56.558,39
27.811.0013.2007.0000	MANUTENÇÃO DA SECRETARIA MUNICIPAL	0,00	0,00	38.709,59	38.709,59
27.811.0013.2028.0000	MANUTENÇÃO DO ESPORTE NO MUNICÍPIO	0,00	0,00	17.848,80	17.848,80
27	812 Desporto Comunitário	0,00	1.121.127,75	0,00	1.121.127,75
27	812 0013 PROMOÇÃO DE APOIO AO DESPORTO	0,00	1.121.127,75	0,00	1.121.127,75
27.812.0013.1007.0000	CONSTRUÇÃO DE QUADRAS, GINÁSIO E ESTÁDIOS DE FUTEBOL	0,00	1.121.127,75	0,00	1.121.127,75
27	813 Lazer	0,00	0,00	433.614,28	433.614,28
27	813 0014 PROMOÇÃO DE APOIO AO LAZER	0,00	0,00	433.614,28	433.614,28
27.813.0014.2007.0000	MANUTENÇÃO DA SECRETARIA MUNICIPAL	0,00	0,00	37.594,03	37.594,03
27.813.0014.2024.0000	MANUTENÇÃO DO ANIVERSÁRIO DA CIDADE	0,00	0,00	396.020,25	396.020,25
28	Encargos Especiais	0,00	0,00	122.710,50	122.710,50
28	846 Outros Encargos Especiais	0,00	0,00	122.710,50	122.710,50
28	846 0004 GERENCIAMENTO DA ADMINISTRAÇÃO TRIBUTÁRIA	0,00	0,00	122.710,50	122.710,50
28.846.0004.2008.0000	MANUTENÇÃO DA ADMINISTRAÇÃO FINANCEIRA	0,00	0,00	122.710,50	122.710,50
99	Reserva de Contingência	334.665,00	0,00	0,00	334.665,00
99	999 Reserva de Contingência	334.665,00	0,00	0,00	334.665,00
99	999 9999 RESERVA DE CONTINGÊNCIA	334.665,00	0,00	0,00	334.665,00
99.999.9999.9999.9999	RESERVA DE CONTINGÊNCIA	334.665,00	0,00	0,00	334.665,00

**PREFEITURA MUN.DE PALMEIRA DO PIAUI**

PRAÇA NÉ LUZ, 322 CEP: 64925-000 - CNPJ:06.554.372/0001-46

Orçamento Programa - Exercício de 2022

Anexo 07

Página 7

Lei: 12, Data: 14/10/2020

**PROGRAMA DE TRABALHO DO GOVERNO  
 DEMONSTRATIVO DE FUNÇÕES, SUBFUNÇÕES E PROGRAMAS  
 POR PROJETOS, ATIVIDADES E OPERAÇÕES ESPECIAIS**
  
 (Inc.II, § 2º, Art.2º)

Código	Especificação	Operação Especial	Projetos	Atividades	Total
TOTAL		480.485,50	3.270.042,48	19.687.020,08	23.437.548,06

  
 João da Cruz Rosal da Luz  
 Prefeito Municipal

  
 CONPLAN  
 CONTADOR  
 CRC: 145/O-PI

**PREFEITURA MUN.DE PALMEIRA DO PIAUI**

PRAÇA NÉ LUZ, 322 CEP: 64925-000 - CNPJ:06.554.372/0001-46

Orçamento Programa - Exercício de 2022

Anexo 08

Página 1

Lei: 12, Data: 14/10/2020

**DESPESA POR FUNÇÃO, SUBFUNÇÃO E PROGRAMAS  
CONFORME O VÍNCULO COM OS RECURSOS**

(Inc.II, § 2º, Art.2º)

Código	Especificação	Ordinário	Vinculado	Adm. Indireta	Total
01	Legislativa	1.252.791,24			1.252.791,24
01 031	Ação Legislativa	1.252.791,24			1.252.791,24
01 031 0001	ATUAÇÃO LEGISLATIVA	1.230.480,24			1.230.480,24
01 031 0002	CÂMARA CONSTRUÍDA	22.311,00			22.311,00
04	Administração	3.965.451,56	173.326,50		4.138.778,06
04 122	Administração Geral	3.153.928,74	166.500,00		3.320.428,74
04 122 0033	GESTÃO CONTROLADA	354.418,52			354.418,52
04 122 0034	GESTÃO DE SERVIÇOS JURÍDICOS	518.488,00			518.488,00
04 122 0035	GESTÃO SUPERIOR	527.338,58			527.338,58
04 122 0036	GESTÃO DA POLÍTICA ADMINISTRATIVA	1.753.683,64	166.500,00		1.920.183,64
04 123	Administração Financeira	811.522,82			811.522,82
04 123 0004	GERENCIAMENTO DA ADMINISTRAÇÃO TRIBUTÁRIA	705.795,32			705.795,32
04 123 0036	GESTÃO DA POLÍTICA ADMINISTRATIVA	105.727,50			105.727,50
04 129	Administração de Receitas		6.826,50		6.826,50
04 129 0004	GERENCIAMENTO DA ADMINISTRAÇÃO TRIBUTÁRIA		6.826,50		6.826,50
05	Defesa Nacional	13.609,72			13.609,72
05 153	Defesa Terrestre	13.609,72			13.609,72
05 153 0035	GESTÃO SUPERIOR	13.609,72			13.609,72
08	Assistência Social	403.429,59		441.088,47	844.518,06
08 122	Administração Geral	156.893,05			156.893,05
08 122 0036	GESTÃO DA POLÍTICA ADMINISTRATIVA	156.893,05			156.893,05
08 243	Assistência à Criança e ao Adolescente	146.137,04			146.137,04
08 243 0009	PROTEÇÃO SOCIAL BÁSICA	146.137,04			146.137,04
08 244	Assistência Comunitária	100.399,50		441.088,47	541.487,97
08 244 0009	PROTEÇÃO SOCIAL BÁSICA			338.792,53	338.792,53
08 244 0010	APOIO AOS SERVIÇOS FUNERÁRIOS	5.577,75			5.577,75
08 244 0036	GESTÃO DA POLÍTICA ADMINISTRATIVA	5.577,75			5.577,75
08 244 0040	PRIMEIRA INFÂNCIA SUAS			102.295,94	102.295,94
08 244 0041	PROGRAMA BOLSA FAMÍLIA MUNICIPAL	89.244,00			89.244,00
10	Saúde		495.420,19	4.238.239,96	4.733.660,15
10 122	Administração Geral		75.524,40	123.866,00	199.390,40
10 122 0026	ATENÇÃO À SAÚDE		75.524,40		75.524,40
10 122 0030	SERVIÇO MÉDICO DE URGÊNCIA			123.866,00	123.866,00
10 301	Atenção Básica		397.584,79	3.886.243,93	4.283.828,72
10 301 0026	ATENÇÃO À SAÚDE			3.886.243,93	3.886.243,93
10 301 0028	SEU SEGURO DE SAÚDE		397.584,79		397.584,79
10 302	Assistência Hospitalar e Ambulatorial		22.311,00	187.412,41	209.723,41
10 302 0030	SERVIÇO MÉDICO DE URGÊNCIA		22.311,00		22.311,00
10 302 0039	SERVIÇO DE ATENDIMENTO DE URGÊNCIA E EMERGÊNCIA - SAMU			187.412,41	187.412,41
10 304	Vigilância Sanitária			22.757,24	22.757,24
10 304 0026	ATENÇÃO À SAÚDE			22.757,24	22.757,24
10 305	Vigilância Epidemiológica			17.960,38	17.960,38
10 305 0026	ATENÇÃO À SAÚDE			17.960,38	17.960,38
12	Educação		2.181.518,15	4.879.695,34	7.061.213,49



**PREFEITURA MUN.DE PALMEIRA DO PIAUÍ**

PRAÇA NÉ LUZ, 322 CEP: 64925-000 - CNPJ:06.554.372/0001-46

Orçamento Programa - Exercício de 2022

Anexo 08

Página 2

Lei: 12, Data: 14/10/2020

**DESPESA POR FUNÇÃO, SUBFUNÇÃO E PROGRAMAS  
CONFORME O VÍNCULO COM OS RECURSOS**

(Inc.II, § 2º, Art.2º)

Código	Especificação	Ordinário	Vinculado	Adm. Indireta	Total
12 361	Ensino Fundamental		1.811.655,85	4.704.204,57	6.515.860,42
12 361 0016	PROGRAMA DE ALIMENTAÇÃO ESCOLAR		368.289,78		368.289,78
12 361 0022	MANUTENÇÃO E REVITALIZAÇÃO DO ENSINO FUNDAMENTAL		1.443.366,07	4.704.204,57	6.147.570,64
12 365	Educação Infantil		253.498,14	175.490,77	428.988,91
12 365 0016	PROGRAMA DE ALIMENTAÇÃO ESCOLAR		1.784,88		1.784,88
12 365 0023	ATENDIMENTO E APOIO AO ENSINO INFANTIL		251.713,26	175.490,77	427.204,03
12 366	Educação de Jovens e Adultos		116.364,16		116.364,16
12 366 0024	ATENDIMENTO AO ENSINO DO JOVEM E ADULTO		116.364,16		116.364,16
13	Cultura	460.833,71			460.833,71
13 392	Difusão Cultural	460.833,71			460.833,71
13 392 0020	PROMOÇÃO, PRODUÇÃO E DIFUSÃO CULTURAL	460.833,71			460.833,71
15	Urbanismo	692.177,71	178.887,50		871.065,21
15 122	Administração Geral	41.970,33			41.970,33
15 122 0005	GESTÃO URBANA	41.970,33			41.970,33
15 451	Infra-Estrutura Urbana	191.716,33	178.887,50		370.603,83
15 451 0005	GESTÃO URBANA	68.606,33			68.606,33
15 451 0008	OBRAS E SERVIÇOS DE INFRA-ESTRUTURA	123.110,00	178.887,50		301.997,50
15 452	Serviços Urbanos	458.491,05			458.491,05
15 452 0005	GESTÃO URBANA	458.491,05			458.491,05
16	Habitação	22.311,00			22.311,00
16 481	Habitação Rural	11.155,50			11.155,50
16 481 0011	PROGRAMA DE HABITAÇÃO POPULAR	11.155,50			11.155,50
16 482	Habitação Urbana	11.155,50			11.155,50
16 482 0011	PROGRAMA DE HABITAÇÃO POPULAR	11.155,50			11.155,50
17	Saneamento	601.478,15	557.775,00		1.159.253,15
17 512	Saneamento Básico Urbano	601.478,15	557.775,00		1.159.253,15
17 512 0005	GESTÃO URBANA	601.478,15	557.775,00		1.159.253,15
18	Gestão Ambiental	40.382,90			40.382,90
18 541	Preservação e Conservação Ambiental	39.267,36			39.267,36
18 541 0005	GESTÃO URBANA	2.231,10			2.231,10
18 541 0018	PROGRAMA DE CONSERVAÇÃO AMBIENTAL	37.036,26			37.036,26
18 544	Recursos Hídricos	1.115,54			1.115,54
18 544 0018	PROGRAMA DE CONSERVAÇÃO AMBIENTAL	1.115,54			1.115,54
20	Agricultura	38.821,16			38.821,16
20 606	Extensão Rural	38.821,16			38.821,16
20 606 0017	APOIO A AGRICULTURA	38.821,16			38.821,16
25	Energia	262.154,25	139.835,02		401.989,27
25 752	Energia Elétrica	262.154,25	139.835,02		401.989,27
25 752 0005	GESTÃO URBANA	211.954,50	139.835,02		351.789,52
25 752 0008	OBRAS E SERVIÇOS DE INFRA-ESTRUTURA	50.199,75			50.199,75
26	Transporte	307.334,02	22.311,00		329.645,02



**PREFEITURA MUN.DE PALMEIRA DO PIAUÍ**

PRAÇA NÉ LUZ, 322 CEP: 64925-000 - CNPJ:06.554.372/0001-46

Orçamento Programa - Exercício de 2022

Anexo 08

Página 3

Lei: 12, Data: 14/10/2020

**DESPESA POR FUNÇÃO, SUBFUNÇÃO E PROGRAMAS  
 CONFORME O VÍNCULO COM OS RECURSOS**

(Inc.II, § 2º, Art.2º)

Código	Especificação	Ordinário	Vinculado	Adm. Indireta	Total
26 782	Transporte Rodoviário	307.334,02	22.311,00		329.645,02
26 782 0008	OBRAS E SERVIÇOS DE INFRA-ESTRUTURA	83.666,25	11.155,50		94.821,75
26 782 0031	ESTRADAS VICINAIS	223.667,77	11.155,50		234.823,27
27	Desporto e Lazer	506.905,92	1.104.394,50		1.611.300,42
27 811	Desporto Municipal	56.558,39			56.558,39
27 811 0013	PROMOÇÃO DE APOIO AO DESPORTO	56.558,39			56.558,39
27 812	Desporto Comunitário	16.733,25	1.104.394,50		1.121.127,75
27 812 0013	PROMOÇÃO DE APOIO AO DESPORTO	16.733,25	1.104.394,50		1.121.127,75
27 813	Lazer	433.614,28			433.614,28
27 813 0014	PROMOÇÃO DE APOIO AO LAZER	433.614,28			433.614,28
28	Encargos Especiais	122.710,50			122.710,50
28 846	Outros Encargos Especiais	122.710,50			122.710,50
28 846 0004	GERENCIAMENTO DA ADMINISTRAÇÃO TRIBUTÁRIA	122.710,50			122.710,50
99	Reserva de Contingência	334.665,00			334.665,00
99 999	Reserva de Contingência	334.665,00			334.665,00
99 999 9999	RESERVA DE CONTINGÊNCIA	334.665,00			334.665,00
<b>TOTAL</b>		<b>9.025.056,43</b>	<b>4.853.467,86</b>	<b>9.559.023,77</b>	<b>23.437.548,06</b>

**João da Cruz Rosal da Luz**  
 Prefeito Municipal

CONPLAN  
 CONTADOR  
 CRC: 145/O-PI

**PREFEITURA MUN.DE PALMEIRA DO PIAUI**

PRAÇA NÉ LUZ, 322 CEP: 64925-000 - CNPJ:06.554.372/0001-46

Orçamento Programa - Exercício de 2022

Anexo 09

Página 1

**DEMONSTRATIVO DAS DESPESAS POR ORGÃO E FUNÇÕES DE GOVERNO**

(Inc.II, § 2º, Art.2º)

**Lei: 12, Data: 14/10/2020**

UNIDADE	01 01	CÂMARA MUNICIPAL	Valor
Função	01	Legislativa	1.252.791,24
UNIDADE	02 01	GABINETE DO PREFEITO	Valor
Função	04	Administração	1.255.540,15
Função	05	Defesa Nacional	13.609,72
UNIDADE	02 02	SECRETARIA MUNICIPAL DE FAZENDA	Valor
Função	04	Administração	914.219,82
Função	15	Urbanismo	1.673,33
Função	25	Energia	139.835,02
Função	28	Encargos Especiais	122.710,50
UNIDADE	02 03	SECRETARIA MUNICIPAL DE ADMINISTRAÇÃO E PLANEJAMENTO	Valor
Função	04	Administração	1.919.068,09
UNIDADE	02 04	SECRETARIA MUNICIPAL DE FINANÇAS	Valor
Função	04	Administração	49.950,00
UNIDADE	02 05	SECRETARIA MUNICIPAL DE EDUCAÇÃO	Valor
Função	12	Educação	7.061.213,49
UNIDADE	02 06	SECRETARIA MUNICIPAL DE SAÚDE	Valor
Função	10	Saúde	4.238.239,96
UNIDADE	02 07	SECRETARIA MUNICIPAL DE ASSISTÊNCIA SOCIAL	Valor
Função	08	Assistência Social	844.518,06
Função	16	Habitação	22.311,00
UNIDADE	02 08	SECRETARIA MUNICIPAL DE AGRICULTURA	Valor
Função	20	Agricultura	38.821,16
UNIDADE	02 09	SECRETARIA MUNICIPAL DE DESENVOLVIMENTO, OBRAS E SERVIÇOS P	Valor
Função	15	Urbanismo	869.391,88
Função	17	Saneamento	1.159.253,15
Função	25	Energia	262.154,25
Função	26	Transporte	329.645,02
UNIDADE	02 10	UNIDADE MISTA DE SAÚDE MIGUEL PINHEIRO LOPES	Valor
Função	10	Saúde	495.420,19

**PREFEITURA MUN.DE PALMEIRA DO PIAUI**

PRAÇA NÉ LUZ, 322 CEP: 64925-000 - CNPJ:06.554.372/0001-46

Orçamento Programa - Exercício de 2022  
Anexo 09  
Página 2

**DEMONSTRATIVO DAS DESPESAS POR ORGÃO E FUNÇÕES DE GOVERNO**

(Inc.II, § 2º, Art.2º)

Lei: 12, Data: 14/10/2020

UNIDADE			Valor
02 10	UNIDADE MISTA DE SAÚDE MIGUEL PINHEIRO LOPES		
02 11	SECRETARIA MUNICIPAL DE CULTURA		Valor
Função	13	Cultura	460.833,71
02 12	SECRETARIA MUNICIPAL DE LAZER		Valor
Função	27	Desporto e Lazer	433.614,28
02 13	SECRETARIA MUNICIPAL DE DESPORTOS		Valor
Função	27	Desporto e Lazer	1.177.686,14
02 14	SECRETARIA MUNICIPAL DE MEIO AMBIENTE		Valor
Função	18	Gestão Ambiental	40.382,90
90 90	RESERVA DE CONTINGÊNCIA		Valor
Função	99	Reserva de Contingência	334.665,00
<b>TOTAL GERAL</b>			<b>23.437.548,06</b>

**RESUMO DO TOTAL ORÇADO POR ORGÃO**

01 01	CÂMARA MUNICIPAL	1.252.791,24
02 01	GABINETE DO PREFEITO	1.269.149,87
02 02	SECRETARIA MUNICIPAL DE FAZENDA	1.178.438,67
02 03	SECRETARIA MUNICIPAL DE ADMINISTRAÇÃO E PLANEJAMENTO	1.009.068,09
02 04	SECRETARIA MUNICIPAL DE FINANÇAS	49.950,00
02 05	SECRETARIA MUNICIPAL DE EDUCAÇÃO	7.061.213,49
02 06	SECRETARIA MUNICIPAL DE SAÚDE	4.238.239,96
02 07	SECRETARIA MUNICIPAL DE ASSISTÊNCIA SOCIAL	866.829,06
02 08	SECRETARIA MUNICIPAL DE AGRICULTURA	38.821,16
02 09	SECRETARIA MUNICIPAL DE DESENVOLVIMENTO, OBRAS E SERVIÇOS	5.620.406,30
02 10	UNIDADE MISTA DE SAÚDE MIGUEL PINHEIRO LOPES	495.420,19
02 11	SECRETARIA MUNICIPAL DE CULTURA	460.833,71
02 12	SECRETARIA MUNICIPAL DE LAZER	433.614,28
02 13	SECRETARIA MUNICIPAL DE DESPORTOS	1.177.686,14
02 14	SECRETARIA MUNICIPAL DE MEIO AMBIENTE	40.382,90
90 90	RESERVA DE CONTINGÊNCIA	334.665,00
<b>TOTAL</b>		<b>23.437.548,06</b>

**PREFEITURA MUN.DE PALMEIRA DO PIAUI**

PRAÇA NÉ LUZ, 322 CEP: 64925-000 - CNPJ:06.554.372/0001-46

Orçamento Programa - Exercício de 2022

Anexo 09

Página 3

**DEMONSTRATIVO DAS DESPESAS POR ORGÃO E FUNÇÕES DE GOVERNO**

(Inc.II, § 2º, Art.2º)

Lei: 12, Data: 14/10/2020

## RESUMO DO TOTAL ORÇADO POR FUNÇÃO

01	Legislativa	1.252.791,24
04	Administração	4.138.778,06
05	Defesa Nacional	13.609,72
08	Assistência Social	844.518,06
10	Saúde	4.733.660,15
12	Educação	7.061.213,49
13	Cultura	460.833,71
15	Urbanismo	871.065,21
16	Habitação	22.311,00
17	Saneamento	1.159.253,15
18	Gestão Ambiental	40.382,90
20	Agricultura	38.821,16
25	Energia	401.989,27
26	Transporte	329.645,02
27	Desporto e Lazer	1.611.300,42
28	Encargos Especiais	122.710,50
99	Reserva de Contingência	334.665,00
TOTAL		23.437.548,06

 João da Cruz Rosal da Luz  
 Prefeito Municipal

 CONPLAN  
 CONTADOR  
 CRC: 145/O-PI



**PREFEITURA MUN.DE PALMEIRA DO PIAUÍ**

PRAÇA NÉ LUZ, 322 CEP: 64925-000 - CNPJ:06.554.372/0001-46

Anexo 11

Orçamento Programa - Exercício de 2022

Página 1

**SEGURIDADE SOCIAL**

Lei: 12, Data: 14/10/2020

Codigo	Especificacao	Categoria	Função
<b>08</b>	<b>Assistência Social</b>		<b>844.518,06</b>
3.1.90.04.00	CONTRATAÇÃO POR TEMPO DETERMINADO	446,24	
3.1.90.11.00	VENCIMENTOS E VANTAGENS FIXAS - PESSOAL CIVIL	323.509,50	
3.1.90.13.00	OBRIGAÇÕES PATRONAIS	45.291,36	
3.1.90.92.00	DESPESAS DE EXERCÍCIOS ANTERIORES	2.788,88	
3.3.90.14.00	DIÁRIAS - CIVIL	3.458,14	
3.3.90.30.00	MATERIAL DE CONSUMO	202.072,82	
3.3.90.32.00	MATERIAL, BEM OU SERVIÇO PARA DISTRIBUIÇÃO GRA	11.155,50	
3.3.90.36.00	OUTROS SERVIÇOS DE TERCEIROS - PESSOA FÍSICA	97.052,85	
3.3.90.39.00	OUTROS SERVIÇOS DE TERCEIROS - PESSOA JURÍDICA	42.390,90	
3.3.90.40.00	SERVIÇOS DE TECNOLOGIA DA INFORMAÇÃO E COMU	111,56	
3.3.90.48.00	OUTROS AUXÍLIOS FINANCEIROS A PESSOAS FÍSICAS	89.244,00	
3.3.90.92.00	DESPESAS DE EXERCÍCIOS ANTERIORES	1.227,11	
4.4.90.51.00	OBRAS E INSTALAÇÕES	1.784,88	
4.4.90.52.00	EQUIPAMENTOS E MATERIAL PERMANENTE	23.984,32	
<b>10</b>	<b>Saúde</b>		<b>4.733.660,15</b>
3.1.90.04.00	CONTRATAÇÃO POR TEMPO DETERMINADO	7.446,46	
3.1.90.11.00	VENCIMENTOS E VANTAGENS FIXAS - PESSOAL CIVIL	1.482.324,52	
3.1.90.13.00	OBRIGAÇÕES PATRONAIS	68.160,10	
3.1.90.92.00	DESPESAS DE EXERCÍCIOS ANTERIORES	27.888,75	
3.1.90.94.00	INDENIZAÇÕES E RESTITUIÇÕES TRABALHISTAS	557,77	
3.3.50.41.00	CONTRIBUIÇÕES	111,56	
3.3.90.14.00	DIÁRIAS - CIVIL	17.347,08	
3.3.90.30.00	MATERIAL DE CONSUMO	707.263,09	
3.3.90.32.00	MATERIAL, BEM OU SERVIÇO PARA DISTRIBUIÇÃO GRA	77.894,25	
3.3.90.33.00	PASSAGENS E DESPESAS COM LOCOMOÇÃO	223,12	
3.3.90.36.00	OUTROS SERVIÇOS DE TERCEIROS - PESSOA FÍSICA	549.267,83	
3.3.90.39.00	OUTROS SERVIÇOS DE TERCEIROS - PESSOA JURÍDICA	602.824,87	
3.3.90.40.00	SERVIÇOS DE TECNOLOGIA DA INFORMAÇÃO E COMU	11.434,68	
3.3.90.47.00	OBRIGAÇÕES TRIBUTÁRIAS E CONTRIBUTIVAS	111,56	
3.3.90.48.00	OUTROS AUXÍLIOS FINANCEIROS A PESSOAS FÍSICAS	42.510,75	
3.3.90.92.00	DESPESAS DE EXERCÍCIOS ANTERIORES	68.048,55	
4.4.90.51.00	OBRAS E INSTALAÇÕES	524.676,91	
4.4.90.52.00	EQUIPAMENTOS E MATERIAL PERMANENTE	545.568,30	
<b>TOTAL</b>			<b>5.578.178,21</b>

João da Cruz Rosal da Luz  
 Prefeito Municipal

CONPLAN  
 CONTADOR  
 CRC: 145/O-PI

PALMEIRA DO PIAUÍ

LOA 2022



**PREFEITURA MUN.DE PALMEIRA DO PIAUI**  
 PRAÇA NÉ LUZ, 322 CEP: 64925-000 - CNPJ:06.554.372/0001-46

Orçamento Programa - Exercício de 2022

TABELA EXPLICATIVA - EVOLUÇÃO DA RECEITA  
 (Inc.III, Art.22º)

Página 1

Lei: 12, Data: 14/10/2020

Codigo	Discriminação	Receita Arrecadada			Receita Prevista	
		2018	2019	2020	2021	2022
1000.00.0.0	RECEITAS CORRENTES					
1100.00.0.0	IMPOSTOS, TAXAS E CONTRIBUIÇÕES DE MEI	355.671,69	1.344.181,09	318.000,00	325.950,00	361.804,50
1200.00.0.0	CONTRIBUIÇÕES	232.667,61	224.522,73	96.600,00	126.080,00	139.948,80
1300.00.0.0	RECEITA PATRIMONIAL	33.107,60	26.547,06	28.700,00	31.262,50	34.701,39
1400.00.0.0	RECEITA AGROPECUÁRIA			100,00	102,50	113,78
1600.00.0.0	RECEITA DE SERVIÇOS			100,00	102,50	113,78
1700.00.0.0	TRANSFERÊNCIAS CORRENTES	15.522.719,28	15.843.028,95	18.326.383,12	19.426.258,75	23.528.692,09
1900.00.0.0	OUTRAS RECEITAS CORRENTES			1.500,00	1.537,50	1.706,64
	Sub Total	16.144.166,18	17.438.279,83	18.771.383,12	19.911.293,75	24.067.080,98
2000.00.0.0	RECEITAS DE CAPITAL					
2400.00.0.0	TRANSFERÊNCIAS DE CAPITAL	256.068,85		1.574.500,00	1.327.712,50	1.363.760,88
	Sub Total	256.068,85	0,00	1.574.500,00	1.327.712,50	1.363.760,88
7000.00.0.0	RECEITAS CORRENTES					
	Sub Total	0,00	0,00	0,00	0,00	0,00
8000.00.0.0	RECEITAS DE CAPITAL					
	Sub Total	0,00	0,00	0,00	0,00	0,00
9000.00.0.0	(R) DEDUÇÕES DA RECEITA					
9500.00.0.0	(R) DEDUÇÕES DO FUNDEB	-1.734.080,96	-1.840.532,77	-2.155.571,42	-1.815.990,00	-1.993.293,80
	Sub Total	-1.734.080,96	-1.840.532,77	-2.155.571,42	-1.815.990,00	-1.993.293,80



**PREFEITURA MUN.DE PALMEIRA DO PIAUI**  
 PRAÇA NÉ LUZ, 322 CEP: 64925-000 - CNPJ:06.554.372/0001-46

Orçamento Programa - Exercício de 2022

TABELA EXPLICATIVA - EVOLUÇÃO DA RECEITA  
 (Inc.III, Art.22º)

Página 2

Lei: 12, Data: 14/10/2020

Codigo	Discriminação	Receita Arrecadada			Receita Prevista	
		2018	2019	2020	2021	2022
9990.00.0.0	RECURSOS ARRECADADOS EM EXERCÍCIOS					
	Sub Total	0,00	0,00	0,00	0,00	0,00
<b>TOTAL</b>		<b>14.666.154,07</b>	<b>15.597.747,06</b>	<b>18.190.311,70</b>	<b>19.423.016,25</b>	<b>23.437.548,06</b>

  
**João da Cruz Rosal da Luz**  
 Prefeito Municipal

  
 CONPLAN  
 CONTADOR  
 CRC: 145/O-PI



**PREFEITURA MUN.DE PALMEIRA DO PIAUI**

PRAÇA NÉ LUZ, 322 CEP: 64925-000 - CNPJ:06.554.372/0001-46

Orçamento Programa - Exercício de 2022

**TABELA EXPLICATIVA - EVOLUÇÃO DA DESPESA**

(Inc. III, Art. 22)

Página 1

Lei: 12, Data: 14/10/2020

Codigo	Discriminação	DESPESA		
		Realizada 2020	Fixada 2021	Prevista 2022
<b>DESPESAS CORRENTES</b>				
3 1	PESSOAL E ENCARGOS SOCIAIS	6.707.023,00	7.208.904,61	8.585.884,18
3 2	JUROS E ENCARGOS DA DÍVIDA			
3 3	OUTRAS DESPESAS CORRENTES	7.286.888,70	7.795.340,14	10.595.627,48
	Sub Total	13.993.911,70	15.004.244,75	19.181.511,66
<b>DESPESAS DE CAPITAL</b>				
4 4	INVESTIMENTOS	3.696.400,00	3.916.271,50	3.898.261,40
4 5	INVERSÕES FINANCEIRAS			
4 6	AMORTIZAÇÃO DA DÍVIDA	200.000,00	201.000,00	23.110,00
	Sub Total	3.896.400,00	4.117.271,50	3.921.371,40
<b>RESERVA DE CONTINGÊNCIA</b>				
9 9	RESERVA DE CONTINGÊNCIA	300.000,00	301.500,00	334.665,00
	Sub Total	300.000,00	301.500,00	334.665,00
	<b>TOTAL</b>	<b>18.190.311,70</b>	<b>19.423.016,25</b>	<b>23.437.548,06</b>

João da Cruz Rosal da Luz  
 Prefeito Municipal

CONPLAN  
 CONTADOR  
 CRC: 145/O-PI



**PREFEITURA MUN.DE PALMEIRA DO PIAUI**

PRAÇA NÉ LUZ, 322 CEP: 64925-000 - CNPJ:06.554.372/0001-46

Orçamento Programa - Exercício de 2022

Página 1

TABELA EXPLICATIVA - DEMONSTRAÇÃO DA DESPESA POR PROGRAMA Lei: 12, Data: 14/10/2020

Código	Discriminação	Valor
0001	ATUAÇÃO LEGISLATIVA	1.230.480,24
0002	CÂMARA CONSTRUÍDA	22.311,00
0004	GERENCIAMENTO DA ADMINISTRAÇÃO TRIBUTÁRIA	835.332,32
0005	GESTÃO URBANA	2.082.341,48
0008	OBRAS E SERVIÇOS DE INFRA-ESTRUTURA	447.019,00
0009	PROTEÇÃO SOCIAL BÁSICA	484.929,57
0010	APOIO AOS SERVIÇOS FUNERÁRIOS	5.577,75
0011	PROGRAMA DE HABITAÇÃO POPULAR	22.311,00
0013	PROMOÇÃO DE APOIO AO DESPORTO	1.177.686,14
0014	PROMOÇÃO DE APOIO AO LAZER	433.614,28
0016	PROGRAMA DE ALIMENTAÇÃO ESCOLAR	370.074,66
0017	APOIO A AGRICULTURA	38.821,16
0018	PROGRAMA DE CONSERVAÇÃO AMBIENTAL	38.151,80
0020	PROMOÇÃO, PRODUÇÃO E DIFUSÃO CULTURAL	460.833,71
0022	MANUTENÇÃO E REVITALIZAÇÃO DO ENSINO FUNDAMENTAL	6.147.570,64
0023	ATENDIMENTO E APOIO AO ENSINO INFANTIL	427.204,03
0024	ATENDIMENTO AO ENSINO DO JOVEM E ADULTO	116.364,16
0026	ATENÇÃO À SAÚDE	4.002.485,95
0028	SEU SEGURO DE SAÚDE	397.584,79
0030	SERVIÇO MÉDICO DE URGÊNCIA	146.177,00
0031	ESTRADAS VICINAIS	234.823,27
0033	GESTÃO CONTROLADA	354.418,52
0034	GESTÃO DE SERVIÇOS JURÍDICOS	518.488,00
0035	GESTÃO SUPERIOR	540.948,30
0036	GESTÃO DA POLÍTICA ADMINISTRATIVA	2.188.381,94
0039	SERVIÇO DE ATENDIMENTO DE URGÊNCIA E EMERGÊNCIA - SAMU	187.412,41
0040	PRIMEIRA INFÂNCIA SUAS	102.295,94
0041	PROGRAMA BOLSA FAMÍLIA MUNICIPAL	89.244,00
9999	RESERVA DE CONTINGÊNCIA	334.665,00
	<b>TOTAL</b>	<b>23.437.548,06</b>



João da Cruz Rosal da Luz  
 Prefeito Municipal

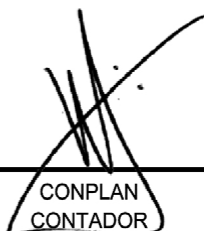

CONPLAN  
 CONTADOR  
 CRC: 145/O-PI



**PREFEITURA MUN.DE PALMEIRA DO PIAUÍ**

PRAÇA NÉ LUZ, 322 CEP: 64925-000 - CNPJ:06.554.372/0001-46

Orçamento Programa - Exercício de 2022

Página 1

**TABELA EXPLICATIVA - RELAÇÃO DE PROJETOS**

Lei: 12, Data: 14/10/2020

Código	Discriminação	Valor
1001	CONSTRUIR, EQUIPAR E REFORMAR O PRÉDIO DA CÂMARA	22.311,00
1002	CONSTRUÇÃO E REFORMA DE ESCOLAS	24.542,10
1003	CONSTRUÇÃO E REFORMA DE QUADRA DE ESPORTES	51.315,30
1004	CONSTRUÇÃO, REFORMA E AMPLIAÇÃO DE ESCOLAS	67.332,50
1005	REFORMA E AMPLIAÇÃO DO PRÉDIO DA UMSMPL	75.524,40
1006	AQUISIÇÃO DE VEÍCULOS	1.115,55
1007	CONSTRUÇÃO DE QUADRAS, GINÁSIO E ESTÁDIOS DE FUTEBOL	1.121.127,75
1008	AQUISIÇÃO DE VEÍCULO	2.231,10
1009	AQUISIÇÃO DE VEÍCULOS	55.777,50
1010	AQUISIÇÃO DE VEÍCULOS	123.866,00
1011	CONSTRUÇÃO E REFORMAS DE CASAS POPULARES	11.155,50
1012	CONSTRUÇÃO E REFORMAS DE CASA POPULARES	11.155,50
1013	PAVIMENTAÇÃO DE VIAS PÚBLICAS	301.997,50
1014	MANUTENÇÃO DE ESTRADAS VICINAIS	234.823,27
1017	CONSTRUÇÃO E REFORMA DE PRÉDIOS PÚBLICOS	66.933,00
1018	CONSTRUÇÃO, REFORMA E AMPLIAÇÃO DE REDE ELÉTRICA	50.199,75
1020	CONSTRUÇÃO DE ATERRO SANITÁRIO	2.231,10
1021	CONSTRUÇÃO, REFORMA E AMPLIAÇÃO DE POSTOS DE SAÚDE	157.332,51
1022	CONSTRUÇÃO E REFORMAS DE PONTES	94.821,75
1023	ENFRENTAMENTO DA EMERGÊNCIA COVID-19	194.250,00
2078	AQUISIÇÃO DE IMÓVEIS	1.673,33
2080	MANUTENÇÃO DA ILUMINAÇÃO PÚBLICA	139.835,02
2081	MANUTENÇÃO DOS LOGRADOUROS PÚBLICOS	458.491,05
Total		3.270.042,48

  
João da Cruz Rosal da Luz  
Prefeito Municipal

  
CONPLAN  
CONTADOR  
CRC: 145/O-PI

**PREFEITURA MUN.DE PALMEIRA DO PIAUÍ**

PRAÇA NÉ LUZ, 322 CEP: 64925-000 - CNPJ:06.554.372/0001-46

Orçamento Programa - Exercício de 2022

Página 1

## TABELA EXPLICATIVA - RELAÇÃO DE ATIVIDADES

Lei: 12, Data: 14/10/2020

Código	Discriminação	Valor
2001	FUNCIONAMENTO DAS AÇÕES DO LEGISLATIVO	1.230.480,24
2002	MANUTENÇÃO DO GABINETE DO PREFEITO	527.338,58
2003	MANUTENÇÃO DA ASSESSORIA JURÍDICA	518.488,00
2004	FUNCIONAMENTO DA CONTROLADORIA GERAL DO MUNICÍPIO	208.598,02
2005	MANUTENÇÃO DA JUNTA DO SERVIÇO MILITAR	13.609,72
2007	MANUTENÇÃO DA SECRETARIA MUNICIPAL	1.922.599,56
2008	MANUTENÇÃO DA ADMINISTRAÇÃO FINANCEIRA	1.100.733,32
2011	MANUTENÇÃO DA SECRETARIA MUNICIPAL DE EDUCAÇÃO	997.528,98
2012	MANUTENÇÃO DO TRANSPORTE ESCOLAR	280.177,92
2014	PROGRAMA DINHEIRO DIRETO NA ESCOLA-PDDE	2.788,88
2015	MANUTENÇÃO DA MERENDA ESCOLAR	368.847,55
2019	MANUTENÇÃO DE ESCOLAS E CRECHES	250.597,71
2020	PROGRAMA NACIONAL DE ALIMENTAÇÃO CRECHE-PNAC	1.784,88
2021	MANUTENÇÃO DO PROGRAMA ALFABETIZAÇÃO DE JOVENS E ADULTOS	116.364,16
2023	AQUISIÇÃO DE LIVROS PARADIDÁTICOS	1.115,55
2024	MANUTENÇÃO DO ANIVERSÁRIO DA CIDADE	396.020,25
2026	MANUTENÇÃO DE FESTAS POPULARES	410.968,62
2028	MANUTENÇÃO DO ESPORTE NO MUNICÍPIO	17.848,80
2029	MANUTENÇÃO DAS ATIVIDADES JUNTO AO FUNDEB 30 %	1.131.352,61
2030	MANUTENÇÃO DO ENSINO INFANTIL FUNDEB 30%	144.255,37
2032	REMUNERAÇÃO E ENCARGOS DOS PROFISSIONAIS DO MAGISTÉRIO 70%	3.449.741,96
2033	REMUNERAÇÃO E ENCARGOS DOS PROFISSIONAIS DO MAGISTÉRIO 70%	31.235,40
2035	MANUTENÇÃO DA SECRETARIA MUNICIPAL DE SAÚDE	1.156.090,25
2037	MANUTENÇÃO DE POSTOS DE SAÚDE	45.777,50
2038	MANUTENÇÃO DO FUNDO MUNICIPAL DE SAÚDE	1.280.398,85
2039	PROGRAMA SAÚDE DA FAMÍLIA-PSF	415.052,22
2040	PROGRAMA FARMÁCIA BÁSICA-PFB	89.244,00
2041	PROGRAMA DE AGENTES COMUNITÁRIOS DE SAÚDE	262.488,93
2042	PROGRAMA DE INCENTIVO A SAÚDE BUCAL-PISB	207.715,42
2044	PROGRAMA DE VIGILÂNCIA SANITÁRIA-PVS	22.757,24
2045	PROGRAMA DE VIGILÂNCIA EPIDEMIOLÓGICA- ECD	17.960,38
2046	MANUTENÇÃO DO COMBATE À CARÊNCIA NUTRICIONAL	77.894,25
2047	MANUTENÇÃO DA UNIDADE MISTA DE SAÚDE	397.584,79
2048	AÇÕES MÉDICAS BÁSICAS	22.311,00
2050	MANUTENÇÃO DA SECRETARIA MUNICIPAL DE ASSISTÊNCIA SOCIAL	162.470,80
2051	ATENDIMENTOS SOCIAIS E EMERGÊNCIAIS	5.577,75
2055	MANUTENÇÃO DO CADASTRO BOLSA FAMÍLIA/IGD	62.805,43
2056	MANUTENÇÃO DO CONSELHO TUTELAR	146.137,04
2057	MANUTENÇÃO DO CENTRO DE REFERÊNCIA DA ASSISTÊNCIA SOCIAL	34.693,61
2059	MANUTENÇÃO DA SECRETARIA	38.821,16
2060	MANUTENÇÃO DA CONSERVAÇÃO AMBIENTAL	1.115,54
2062	MANUTENÇÃO DA SECRETARIA	41.970,33
2063	CONSTRUÇÃO/MANUTENÇÃO DO SISTEMA DE ABASTECIMENTO DE ÁGUA	600.362,60
2064	MANUTENÇÃO DA COLETA E DISPOSIÇÃO DO LIXO	280.003,05
2066	MANUTENÇÃO DA REDE ELÉTRICA	211.954,50
2067	MANUTENÇÃO DOS SERVIÇOS DE URGÊNCIA E EMERGÊNCIA	187.412,41
2068	PISO BÁSICO FIXO	174.360,47
2070	MANUTENÇÃO DO ÍNDICE DE GESTÃO DESCENTRALIZADA DO SUAS - IGDSUAS	35.920,72
2071	PISO BÁSICO VARIÁVEL -SCFV (SERV. DE CONVIV. E FORTALACIMENTO DE VÍNCULOS	31.012,30
2073	MANUTENÇÃO DO SALÁRIO-EDUCAÇÃO	84.224,02
2074	MANUTENÇÃO DO PROGRAMA CRIANÇA FELIZ	102.295,94
2077	MELHORIAS SANITARIAS DOMICILIARES	278.887,50
2079	PROGRAMA DE AUXÍLIO FINANCEIRO MUNICIPAL	89.244,00



**PREFEITURA MUN.DE PALMEIRA DO PIAUI**  
PRAÇA NÉ LUZ, 322 CEP: 64925-000 - CNPJ:06.554.372/0001-46  
Orçamento Programa - Exercício de 2022

Página 2

TABELA EXPLICATIVA - RELAÇÃO DE ATIVIDADES

Lei: 12, Data: 14/10/2020

Código	Discriminação	Valor
	Total	19.687.020,08

*João da Cruz Rosal da Luz*  
**João da Cruz Rosal da Luz**  
Prefeito Municipal

*[Assinatura]*  
CONPLAN  
CONTADOR  
CRC: 145/O-PI



**PREFEITURA MUN.DE PALMEIRA DO PIAUI**  
PRAÇA NÉ LUZ, 322 CEP: 64925-000 - CNPJ:06.554.372/0001-46  
Orçamento Programa - Exercício de 2022

Página 1

TABELA EXPLICATIVA - RELAÇÃO DE OPERAÇÕES ESPECIAIS

Lei: 12, Data: 14/10/2020

Código	Discriminação	Valor
2075	ENCARGOS COM INDENIZAÇÕES E SENTENÇAS JUDICIAIS	11.155,50
2076	ENCARGOS COM INDENIZAÇÕES TRABALHISTAS	134.665,00
9999	RESERVA DE CONTINGÊNCIA	334.665,00
	Total	480.485,50

*João da Cruz Rosal da Luz*  
**João da Cruz Rosal da Luz**  
Prefeito Municipal

*[Assinatura]*  
CONPLAN  
CONTADOR  
CRC: 145/O-PI



**PREFEITURA MUN.DE PALMEIRA DO PIAUI**  
PRAÇA NÉ LUZ, 322 CEP: 64925-000 - CNPJ:06.554.372/0001-46  
Orçamento Programa - Exercício de 2022

Página 1

TABELA EXPLICATIVA - CAMPO DE ATUAÇÃO E LEGISLAÇÃO  
(§ unico, Art.22)

Lei: 12, Data: 14/10/2020

PODER: 01 CÂMARA MUNICIPAL  
ORGÃO: 01 CÂMARA MUNICIPAL  
UNIDADE: 01 CÂMARA MUNICIPAL

CAMPO DE ATUACAO

LEGISLACAO

**PREFEITURA MUN.DE PALMEIRA DO PIAUI**

PRAÇA NÉ LUZ, 322 CEP: 64925-000 - CNPJ:06.554.372/0001-46

Orçamento Programa - Exercício de 2022

**TABELA EXPLICATIVA - CAMPO DE ATUAÇÃO E LEGISLAÇÃO**

(§ unico, Art.22)

Página 2

Lei: 12, Data: 14/10/2020

PODER:	02	PREFEITURA MUNICIPAL
ORGÃO:	01	GABINETE DO PREFEITO
UNIDADE:	01	GABINETE DO PREFEITO

CAMPO DE ATUACAO

LEGISLACAO

**PREFEITURA MUN.DE PALMEIRA DO PIAUI**

PRAÇA NÉ LUZ, 322 CEP: 64925-000 - CNPJ:06.554.372/0001-46

Orçamento Programa - Exercício de 2022

**TABELA EXPLICATIVA - CAMPO DE ATUAÇÃO E LEGISLAÇÃO**

(§ unico, Art.22)

Página 3

Lei: 12, Data: 14/10/2020

PODER:	02	PREFEITURA MUNICIPAL
ORGÃO:	02	SECRETARIA MUNICIPAL DE FAZENDA
UNIDADE:	01	SECRETARIA MUNICIPAL DE FAZENDA

CAMPO DE ATUACAO

LEGISLACAO

**PREFEITURA MUN.DE PALMEIRA DO PIAUI**

PRAÇA NÉ LUZ, 322 CEP: 64925-000 - CNPJ:06.554.372/0001-46

Orçamento Programa - Exercício de 2022

**TABELA EXPLICATIVA - CAMPO DE ATUAÇÃO E LEGISLAÇÃO**

(§ unico, Art.22)

Página 4

Lei: 12, Data: 14/10/2020

PODER:	02	PREFEITURA MUNICIPAL
ORGÃO:	03	SECRETARIA MUNICIPAL DE ADMINISTRAÇÃO E PLANEJAMENTO
UNIDADE:	01	SECRETARIA DE ADMINISTRAÇÃO E PLANEJAMENTO

CAMPO DE ATUACAO

LEGISLACAO

**PREFEITURA MUN.DE PALMEIRA DO PIAUI**

PRAÇA NÉ LUZ, 322 CEP: 64925-000 - CNPJ:06.554.372/0001-46

Orçamento Programa - Exercício de 2022

**TABELA EXPLICATIVA - CAMPO DE ATUAÇÃO E LEGISLAÇÃO**

(§ unico, Art.22)

Página 5

Lei: 12, Data: 14/10/2020

PODER:	02	PREFEITURA MUNICIPAL
ORGÃO:	04	SECRETARIA MUNICIPAL DE FINANÇAS
UNIDADE:	01	SECRETARIA MUNICIPAL DE FINANÇAS

CAMPO DE ATUACAO

LEGISLACAO



**PREFEITURA MUN.DE PALMEIRA DO PIAUI**

PRAÇA NÉ LUZ, 322 CEP: 64925-000 - CNPJ:06.554.372/0001-46

Orçamento Programa - Exercício de 2022

**TABELA EXPLICATIVA - CAMPO DE ATUAÇÃO E LEGISLAÇÃO**

(§ unico, Art.22)

Página 6

Lei: 12, Data: 14/10/2020

PODER: 02 PREFEITURA MUNICIPAL  
ORGÃO: 05 SECRETARIA MUNICIPAL DE EDUCAÇÃO  
UNIDADE: 01 SECRETARIA MUNICIPAL DE EDUCAÇÃO

CAMPO DE ATUACAO LEGISLACAO



**PREFEITURA MUN.DE PALMEIRA DO PIAUI**

PRAÇA NÉ LUZ, 322 CEP: 64925-000 - CNPJ:06.554.372/0001-46

Orçamento Programa - Exercício de 2022

**TABELA EXPLICATIVA - CAMPO DE ATUAÇÃO E LEGISLAÇÃO**

(§ unico, Art.22)

Página 7

Lei: 12, Data: 14/10/2020

PODER: 02 PREFEITURA MUNICIPAL  
ORGÃO: 05 SECRETARIA MUNICIPAL DE EDUCAÇÃO  
UNIDADE: 05 FUNDEB

CAMPO DE ATUACAO LEGISLACAO



**PREFEITURA MUN.DE PALMEIRA DO PIAUI**

PRAÇA NÉ LUZ, 322 CEP: 64925-000 - CNPJ:06.554.372/0001-46

Orçamento Programa - Exercício de 2022

**TABELA EXPLICATIVA - CAMPO DE ATUAÇÃO E LEGISLAÇÃO**

(§ unico, Art.22)

Página 8

Lei: 12, Data: 14/10/2020

PODER: 02 PREFEITURA MUNICIPAL  
ORGÃO: 06 SECRETARIA MUNICIPAL DE SAÚDE  
UNIDADE: 01 FUNDO MUNICIPAL DE SAÚDE

CAMPO DE ATUACAO LEGISLACAO



**PREFEITURA MUN.DE PALMEIRA DO PIAUI**

PRAÇA NÉ LUZ, 322 CEP: 64925-000 - CNPJ:06.554.372/0001-46

Orçamento Programa - Exercício de 2022

**TABELA EXPLICATIVA - CAMPO DE ATUAÇÃO E LEGISLAÇÃO**

(§ unico, Art.22)

Página 9

Lei: 12, Data: 14/10/2020

PODER: 02 PREFEITURA MUNICIPAL  
ORGÃO: 06 SECRETARIA MUNICIPAL DE SAÚDE  
UNIDADE: 02 SECRETARIA MUNICIPAL DE SAÚDE

CAMPO DE ATUACAO LEGISLACAO

**PREFEITURA MUN.DE PALMEIRA DO PIAUI**

PRAÇA NÉ LUZ, 322 CEP: 64925-000 - CNPJ:06.554.372/0001-46

Orçamento Programa - Exercício de 2022

**TABELA EXPLICATIVA - CAMPO DE ATUAÇÃO E LEGISLAÇÃO**

(§ unico, Art.22)

Página 10

Lei: 12, Data: 14/10/2020

PODER:	02	PREFEITURA MUNICIPAL
ORGÃO:	07	SECRETARIA MUNICIPAL DE ASSISTÊNCIA SOCIAL
UNIDADE:	02	FUNDO MUNICIPAL DE ASSISTÊNCIA SOCIAL

CAMPO DE ATUACAO

LEGISLACAO

**PREFEITURA MUN.DE PALMEIRA DO PIAUI**

PRAÇA NÉ LUZ, 322 CEP: 64925-000 - CNPJ:06.554.372/0001-46

Orçamento Programa - Exercício de 2022

**TABELA EXPLICATIVA - CAMPO DE ATUAÇÃO E LEGISLAÇÃO**

(§ unico, Art.22)

Página 11

Lei: 12, Data: 14/10/2020

PODER:	02	PREFEITURA MUNICIPAL
ORGÃO:	07	SECRETARIA MUNICIPAL DE ASSISTÊNCIA SOCIAL
UNIDADE:	03	SECRETARIA MUNICIPAL DE ASSISTÊNCIA SOCIAL

CAMPO DE ATUACAO

LEGISLACAO

**PREFEITURA MUN.DE PALMEIRA DO PIAUI**

PRAÇA NÉ LUZ, 322 CEP: 64925-000 - CNPJ:06.554.372/0001-46

Orçamento Programa - Exercício de 2022

**TABELA EXPLICATIVA - CAMPO DE ATUAÇÃO E LEGISLAÇÃO**

(§ unico, Art.22)

Página 12

Lei: 12, Data: 14/10/2020

PODER:	02	PREFEITURA MUNICIPAL
ORGÃO:	08	SECRETARIA MUNICIPAL DE AGRICULTURA
UNIDADE:	01	AGRICULTURA

CAMPO DE ATUACAO

LEGISLACAO

**PREFEITURA MUN.DE PALMEIRA DO PIAUI**

PRAÇA NÉ LUZ, 322 CEP: 64925-000 - CNPJ:06.554.372/0001-46

Orçamento Programa - Exercício de 2022

**TABELA EXPLICATIVA - CAMPO DE ATUAÇÃO E LEGISLAÇÃO**

(§ unico, Art.22)

Página 13

Lei: 12, Data: 14/10/2020

PODER:	02	PREFEITURA MUNICIPAL
ORGÃO:	09	SECRETARIA MUNICIPAL DE DESENVOLVIMENTO, OBRAS E SERVIÇOS P
UNIDADE:	01	SECRETARIA MUN DE DESENVOLVIMENTO, OBRAS E SERVIÇOS PÚBLICOS

CAMPO DE ATUACAO

LEGISLACAO



**PREFEITURA MUN.DE PALMEIRA DO PIAUI**

PRAÇA NÉ LUZ, 322 CEP: 64925-000 - CNPJ:06.554.372/0001-46

Orçamento Programa - Exercício de 2022

**TABELA EXPLICATIVA - CAMPO DE ATUAÇÃO E LEGISLAÇÃO**  
(§ unico, Art.22)

Página 14

Lei: 12, Data: 14/10/2020

PODER: 02	PREFEITURA MUNICIPAL
ORGÃO: 10	UNIDADE MISTA DE SAÚDE MIGUEL PINHEIRO LOPES
UNIDADE: 00	UNIDADE MISTA DE SAÚDE MIGUEL PINHEIRO LOPES
CAMPO DE ATUACAO	
LEGISLACAO	



**PREFEITURA MUN.DE PALMEIRA DO PIAUI**

PRAÇA NÉ LUZ, 322 CEP: 64925-000 - CNPJ:06.554.372/0001-46

Orçamento Programa - Exercício de 2022

**TABELA EXPLICATIVA - CAMPO DE ATUAÇÃO E LEGISLAÇÃO**  
(§ unico, Art.22)

Página 15

Lei: 12, Data: 14/10/2020

PODER: 02	PREFEITURA MUNICIPAL
ORGÃO: 11	SECRETARIA MUNICIPAL DE CULTURA
UNIDADE: 02	CULTURA
CAMPO DE ATUACAO	
LEGISLACAO	



**PREFEITURA MUN.DE PALMEIRA DO PIAUI**

PRAÇA NÉ LUZ, 322 CEP: 64925-000 - CNPJ:06.554.372/0001-46

Orçamento Programa - Exercício de 2022

**TABELA EXPLICATIVA - CAMPO DE ATUAÇÃO E LEGISLAÇÃO**  
(§ unico, Art.22)

Página 16

Lei: 12, Data: 14/10/2020

PODER: 02	PREFEITURA MUNICIPAL
ORGÃO: 12	SECRETARIA MUNICIPAL DE LAZER
UNIDADE: 04	LAZER
CAMPO DE ATUACAO	
LEGISLACAO	



**PREFEITURA MUN.DE PALMEIRA DO PIAUI**

PRAÇA NÉ LUZ, 322 CEP: 64925-000 - CNPJ:06.554.372/0001-46

Orçamento Programa - Exercício de 2022

**TABELA EXPLICATIVA - CAMPO DE ATUAÇÃO E LEGISLAÇÃO**  
(§ unico, Art.22)

Página 17

Lei: 12, Data: 14/10/2020

PODER: 02	PREFEITURA MUNICIPAL
ORGÃO: 13	SECRETARIA MUNICIPAL DE DESPORTOS
UNIDADE: 03	DESPORTO
CAMPO DE ATUACAO	
LEGISLACAO	



**PREFEITURA MUN.DE PALMEIRA DO PIAUI**

PRAÇA NÉ LUZ, 322 CEP: 64925-000 - CNPJ:06.554.372/0001-46

Orçamento Programa - Exercício de 2022

**TABELA EXPLICATIVA - CAMPO DE ATUAÇÃO E LEGISLAÇÃO**

(§ único, Art.22)

Página 18

Lei: 12, Data: 14/10/2020

PODER: 02 PREFEITURA MUNICIPAL  
 ORGÃO: 14 SECRETARIA MUNICIPAL DE MEIO AMBIENTE  
 UNIDADE: 02 MEIO AMBIENTE

CAMPO DE ATUACAO

LEGISLACAO

**PREFEITURA MUN.DE PALMEIRA DO PIAUI**

PRAÇA NÉ LUZ, 322 CEP: 64925-000 - CNPJ:06.554.372/0001-46

Orçamento Programa - Exercício de 2022

**TABELA EXPLICATIVA - CAMPO DE ATUAÇÃO E LEGISLAÇÃO**

(§ único, Art.22)

Página 19

Lei: 12, Data: 14/10/2020

PODER: 90 RESERVA DE CONTINGÊNCIA  
 ORGÃO: 90 RESERVA DE CONTINGÊNCIA  
 UNIDADE: 00 RESERVA DE CONTINGÊNCIA

CAMPO DE ATUACAO

LEGISLACAO



**João da Cruz Rosal da Luz**  
 Prefeito Municipal



CONPLAN  
 CONTADOR  
 CRC: 145/O-PI

**PREFEITURA MUN.DE PALMEIRA DO PIAUI**

PRAÇA NÉ LUZ, 322 CEP: 64925-000 - CNPJ:06.554.372/0001-46

Orçamento Programa - Exercício de 2022

**TABELA EXPLICATIVA - LEGISLAÇÃO DA RECEITA**

(Inc. III, § 1º, Art.2º)

Página 1

Lei: 12, Data: 14/10/2020

Codigo	Discriminação	Fonte	Legislacao
1000.00.0.0.00	RECEITAS CORRENTES		
1100.00.0.0.00	IMPOSTOS, TAXAS E CONTRIBUIÇÕES DE MELHORIA		
1110.00.0.0.00	IMPOSTOS		
1112.00.0.0.00	IMPOSTOS SOBRE O PATRIMÔNIO		
1112.50.0.0.00	IMPOSTO SOBRE A PROPRIEDADE PREDIAL E TERRITORIAL URBANA		
1112.50.0.1.00	IMPOSTO SOBRE A PROPRIEDADE PREDIAL E TERRITORIAL URBANA - P	500 999	CF, ART 156,I - CTM LEI Nº 137, 05/12/2006
1112.53.0.0.00	IMPOSTOS SOBRE TRANSMISSÃO "INTER VIVOS" DE BENS IMÓVEIS E D		
1112.53.0.1.00	IMPOSTOS SOBRE TRANSMISSÃO "INTER VIVOS" DE BENS IMÓVEIS E D	500 999	CF, ART 156, I - CTM LEI Nº 137, 05/12/2006
1113.00.0.0.00	IMPOSTOS SOBRE A RENDA E PROVENTOS DE QUALQUER NATUREZA		
1113.01.0.0.00	IMPOSTO SOBRE A RENDA DE PESSOA FÍSICA - IRPF		
1113.01.0.1.00	IMPOSTO SOBRE A RENDA DE PESSOA FÍSICA - IRPF - PRINCIPAL	500 999	CF, ARTS 158, I
1114.00.0.0.00	IMPOSTOS SOBRE A PRODUÇÃO E CIRCULAÇÃO DE MERCADORIAS E SERV		
1114.51.0.0.00	IMPOSTOS SOBRE SERVIÇOS		
1114.51.1.0.00	IMPOSTO SOBRE SERVIÇOS DE QUALQUER NATUREZA - ISSQN		
1114.51.1.1.00	IMPOSTO SOBRE SERVIÇOS DE QUALQUER NATUREZA - ISSQN - PRINCI	500 999	CF, ART 156, IV - CTM LEI Nº 137, 05/12/2006
1120.00.0.0.00	TAXAS		
1121.00.0.0.00	TAXAS PELO EXERCÍCIO DO PODER DE POLÍCIA		
1121.01.0.0.00	TAXAS DE INSPEÇÃO, CONTROLE E FISCALIZAÇÃO		
1121.01.0.1.00	TAXAS DE INSPEÇÃO, CONTROLE E FISCALIZAÇÃO - PRINCIPAL	753 120	CTM LEI Nº 137, 05/12/2006
1122.00.0.0.00	TAXAS PELA PRESTAÇÃO DE SERVIÇOS		
1122.01.0.0.00	TAXAS PELA PRESTAÇÃO DE SERVIÇOS EM GERAL		
1122.01.0.1.00	TAXAS PELA PRESTAÇÃO DE SERVIÇOS EM GERAL - PRINCIPAL	753 120	CTM LEI Nº 137, 05/12/2006
1200.00.0.0.00	CONTRIBUIÇÕES		
1220.00.0.0.00	CONTRIBUIÇÕES ECONÔMICAS		
1221.00.0.0.00	CONTRIBUIÇÕES ECONÔMICAS		
1221.99.0.0.00	OUTRAS CONTRIBUIÇÕES ECONÔMICAS		
1221.99.1.0.00	OUTRAS CONTRIBUIÇÕES ECONÔMICAS - Não ARRECADADAS E Não PROJ		
1221.99.1.1.00	OUTRAS CONTRIBUIÇÕES ECONÔMICAS - Não ARRECADADAS E Não PROJ	500 999	CTM LEI Nº 137, 05/12/2006
1240.00.0.0.00	CONTRIBUIÇÃO PARA O CUSTEIO DO SERVIÇO DE ILUMINAÇÃO PÚBLICA		
1241.00.0.0.00	CONTRIBUIÇÃO PARA O CUSTEIO DO SERVIÇO DE ILUMINAÇÃO PÚBLICA		

**PREFEITURA MUN.DE PALMEIRA DO PIAUI**  
PRAÇA NÉ LUZ, 322 CEP: 64925-000 - CNPJ:06.554.372/0001-46

Orçamento Programa - Exercício de 2022

**TABELA EXPLICATIVA - LEGISLAÇÃO DA RECEITA**  
(Inc. III, § 1º, Art.2º)

Página 2  
Lei: 12, Data: 14/10/2020

Codigo	Discriminação	Fonte	Legislacao
1241.50.0.0.00	CONTRIBUIÇÃO PARA O CUSTEIO DO SERVIÇO DE ILUMINAÇÃO PÚBLICA		
1241.50.0.1.00	CONTRIBUIÇÃO PARA O CUSTEIO DO SERVIÇO DE ILUMINAÇÃO PÚBLICA	751 999	EC, Nº 39
1300.00.0.0.00	RECEITA PATRIMONIAL		
1310.00.0.0.00	EXPLORAÇÃO DO PATRIMÔNIO IMOBILIÁRIO DO ESTADO		
1311.00.0.0.00	EXPLORAÇÃO DO PATRIMÔNIO IMOBILIÁRIO DO ESTADO		
1311.01.0.0.00	ALUGUÉIS, ARRENDAMENTOS, FOROS, LAUDÊMIOS, TARIFAS DE OCUPAÇÃO		
1311.01.1.0.00	ALUGUÉIS E ARRENDAMENTOS		
1311.01.1.1.00	ALUGUÉIS E ARRENDAMENTOS - PRINCIPAL	500 999	CTM LEI Nº 137, 05/12/2006
1311.01.2.0.00	FOROS, LAUDÊMIOS E TARIFAS DE OCUPAÇÃO		
1311.01.2.1.00	FOROS, LAUDÊMIOS E TARIFAS DE OCUPAÇÃO - PRINCIPAL	500 999	CTM LEI Nº 137, 05/12/2006
1311.99.0.0.00	OUTRAS RECEITAS IMOBILIÁRIAS		
1311.99.0.1.00	OUTRAS RECEITAS IMOBILIÁRIAS - PRINCIPAL	500 999	CTM LEI Nº 137, 05/12/2006
1320.00.0.0.00	VALORES MOBILIÁRIOS		
1321.00.0.0.00	JUROS E CORREÇÕES MONETÁRIAS		
1321.01.0.0.00	REMUNERAÇÃO DE DEPÓSITOS BANCÁRIOS		
1321.01.0.1.00	REMUNERAÇÃO DE DEPÓSITOS BANCÁRIOS - PRINCIPAL	540 230	LEGISLAÇÃO FEDERAL E NORMAS DO BANCO CENTRAL
1321.01.0.1.00	REMUNERAÇÃO DE DEPÓSITOS BANCÁRIOS - PRINCIPAL	500 999	LEGISLAÇÃO FEDERAL E NORMAS DO BANCO CENTRAL
1321.01.0.1.00	REMUNERAÇÃO DE DEPÓSITOS BANCÁRIOS - PRINCIPAL	541 230	LEGISLAÇÃO FEDERAL E NORMAS DO BANCO CENTRAL
1321.01.0.1.00	REMUNERAÇÃO DE DEPÓSITOS BANCÁRIOS - PRINCIPAL	660 999	LEGISLAÇÃO FEDERAL E NORMAS DO BANCO CENTRAL
1321.01.0.1.00	REMUNERAÇÃO DE DEPÓSITOS BANCÁRIOS - PRINCIPAL	600 999	LEGISLAÇÃO FEDERAL E NORMAS DO BANCO CENTRAL
1321.01.0.1.00	REMUNERAÇÃO DE DEPÓSITOS BANCÁRIOS - PRINCIPAL	601 999	LEGISLAÇÃO FEDERAL E NORMAS DO BANCO CENTRAL
1321.01.0.1.00	REMUNERAÇÃO DE DEPÓSITOS BANCÁRIOS - PRINCIPAL	569 999	LEGISLAÇÃO FEDERAL E NORMAS DO BANCO CENTRAL

**PREFEITURA MUN.DE PALMEIRA DO PIAUI**  
PRAÇA NÉ LUZ, 322 CEP: 64925-000 - CNPJ:06.554.372/0001-46

Orçamento Programa - Exercício de 2022

**TABELA EXPLICATIVA - LEGISLAÇÃO DA RECEITA**  
(Inc. III, § 1º, Art.2º)

Página 3  
Lei: 12, Data: 14/10/2020

Codigo	Discriminação	Fonte	Legislacao
1400.00.0.0.00	RECEITA AGROPECUÁRIA		
1410.00.0.0.00	RECEITA AGROPECUÁRIA		
1411.00.0.0.00	RECEITA AGROPECUÁRIA		
1411.01.0.0.00	RECEITA AGROPECUÁRIA		
1411.01.0.1.00	RECEITA AGROPECUÁRIA - PRINCIPAL	500 999	LEGISLAÇÃO PRÓPRIA
1600.00.0.0.00	RECEITA DE SERVIÇOS		
1690.00.0.0.00	OUTROS SERVIÇOS		
1699.00.0.0.00	OUTROS SERVIÇOS		
1699.99.0.0.00	OUTROS SERVIÇOS		
1699.99.0.1.00	OUTROS SERVIÇOS - PRINCIPAL	500 999	CTM LEI Nº 137, 05/12/2006
1700.00.0.0.00	TRANSFERÊNCIAS CORRENTES		
1710.00.0.0.00	TRANSFERÊNCIAS DA UNIÃO E DE SUAS ENTIDADES		
1711.00.0.0.00	TRANSFERÊNCIAS DECORRENTES DE PARTICIPAÇÃO NA RECEITA DA UNIÃO		
1711.51.0.0.00	COTA-PARTE DO FUNDO DE PARTICIPAÇÃO DOS MUNICÍPIOS - FPM		
1711.51.1.0.00	COTA-PARTE DO FUNDO DE PARTICIPAÇÃO DOS MUNICÍPIOS - COTA ME		
1711.51.1.1.00	COTA-PARTE DO FUNDO DE PARTICIPAÇÃO DOS MUNICÍPIOS - COTA ME	500 999	CF. ART. 159, I, B
1711.51.2.0.00	COTA-PARTE DO FUNDO DE PARTICIPAÇÃO DOS MUNICÍPIOS - 1% COTA		
1711.51.2.1.00	COTA-PARTE DO FUNDO DE PARTICIPAÇÃO DOS MUNICÍPIOS - 1% COTA	500 999	CF. ART. 159, I, D
1711.51.3.0.00	COTA-PARTE DO FUNDO DE PARTICIPAÇÃO DOS MUNICÍPIOS - 1% COTA		
1711.51.3.1.00	COTA-PARTE DO FUNDO DE PARTICIPAÇÃO DOS MUNICÍPIOS - 1% COTA	500 999	CF. ART. 159, I, E
1711.52.0.0.00	COTA-PARTE DO IMPOSTO SOBRE A PROPRIEDADE TERRITORIAL RURAL		
1711.52.0.1.00	COTA-PARTE DO IMPOSTO SOBRE A PROPRIEDADE TERRITORIAL RURAL	500 999	CF. ART. 158, II
1711.54.0.0.00	COTA-PARTE DA CONTRIBUIÇÃO DE INTERVENÇÃO NO DOMÍNIO ECONÔMICO		
1711.54.0.1.00	COTA-PARTE DA CONTRIBUIÇÃO DE INTERVENÇÃO NO DOMÍNIO ECONÔMICO	750 999	CF. ART. 149
1712.00.0.0.00	TRANSFERÊNCIAS DAS COMPENSAÇÕES FINANCEIRAS PELA EXPLORAÇÃO		
1712.52.0.0.00	COTA-PARTE DA COMPENSAÇÃO FINANCEIRA PELA PRODUÇÃO DE PETRÓLEO		
1712.52.4.0.00	COTA-PARTE DO FUNDO ESPECIAL DO PETRÓLEO - FEP		
1712.52.4.1.00	COTA-PARTE DO FUNDO ESPECIAL DO PETRÓLEO - FEP - PRINCIPAL	500 999	LEI FEDERAL 7.453/1985
1713.00.0.0.00	TRANSFERÊNCIAS DE RECURSOS DO SISTEMA ÚNICO DE SAÚDE - SUS		



**PREFEITURA MUN.DE PALMEIRA DO PIAUÍ**  
 PRAÇA NÉ LUZ, 322 CEP: 64925-000 - CNPJ:06.554.372/0001-46

Orçamento Programa - Exercício de 2022

**TABELA EXPLICATIVA - LEGISLAÇÃO DA RECEITA**  
 (Inc. III, § 1º, Art.2º)

Página 4  
 Lei: 12, Data: 14/10/2020

Codigo	Discriminação	Fonte	Legislacao
1713.50.0.0.00	TRANSFERÊNCIAS DE RECURSOS DO SISTEMA ÚNICO DE SAÚDE – SUS –		
1713.50.1.0.00	TRANSFERÊNCIAS DE RECURSOS DO BLOCO DE MANUTENÇÃO DAS AÇÕES		
1713.50.1.1.00	TRANSFERÊNCIAS DE RECURSOS DO BLOCO DE MANUTENÇÃO DAS AÇÕES	600 999	LC Nº 141, 13/01/2012
1713.50.1.1.00	TRANSFERÊNCIAS DE RECURSOS DO BLOCO DE MANUTENÇÃO DAS AÇÕES	600 999	LC Nº 141, 13/01/2012
1713.50.1.1.00	TRANSFERÊNCIAS DE RECURSOS DO BLOCO DE MANUTENÇÃO DAS AÇÕES	600 999	LC Nº 141, 13/01/2012
1713.50.3.0.00	TRANSFERÊNCIAS DE RECURSOS DO BLOCO DE MANUTENÇÃO DAS AÇÕES		
1713.50.3.1.00	TRANSFERÊNCIAS DE RECURSOS DO BLOCO DE MANUTENÇÃO DAS AÇÕES	600 999	LC Nº 141, 13/01/2012
1713.50.4.0.00	TRANSFERÊNCIAS DE RECURSOS DO BLOCO DE MANUTENÇÃO DAS AÇÕES		
1713.50.4.1.00	TRANSFERÊNCIAS DE RECURSOS DO BLOCO DE MANUTENÇÃO DAS AÇÕES	600 999	LC Nº 141, 13/01/2012
1713.50.9.0.00	TRANSFERÊNCIAS DE RECURSOS DO BLOCO DE MANUTENÇÃO DAS AÇÕES		
1713.50.9.1.00	TRANSFERÊNCIAS DE RECURSOS DO BLOCO DE MANUTENÇÃO DAS AÇÕES	600 999	LC Nº 141, 13/01/2012
1713.51.0.0.00	TRANSFERÊNCIAS DE RECURSOS DO SISTEMA ÚNICO DE SAÚDE – SUS -		
1713.51.1.0.00	TRANSFERÊNCIAS DE RECURSOS DO BLOCO DE ESTRUTURAÇÃO DA REDE		
1713.51.1.1.00	TRANSFERÊNCIAS DE RECURSOS DO BLOCO DE ESTRUTURAÇÃO DA REDE	601 999	
1714.00.0.0.00	TRANSFERÊNCIAS DE RECURSOS DO FUNDO NACIONAL DO DESENVOLVIME		
1714.50.0.0.00	TRANSFERÊNCIAS DO SALÁRIO-EDUCAÇÃO		
1714.50.0.1.00	TRANSFERÊNCIAS DO SALÁRIO-EDUCAÇÃO - PRINCIPAL	706 999	LEI 9.766, 18/12/1998
1714.51.0.0.00	TRANSFERÊNCIAS DIRETAS DO FNDE REFERENTES AO PROGRAMA DINHEI		
1714.51.0.1.00	TRANSFERÊNCIAS DIRETAS DO FNDE REFERENTES AO PROGRAMA DINHEI	551 999	Resolução/CD/FNDE nº 11, de 7 de maio de 2013
1714.52.0.0.00	TRANSFERÊNCIAS REFERENTES AO PROGRAMA NACIONAL DE ALIMENTAÇÃO		
1714.52.0.1.00	TRANSFERÊNCIAS REFERENTES AO PROGRAMA NACIONAL DE ALIMENTAÇÃO	552 999	LEI 11.947/2009
1714.53.0.0.00	TRANSFERÊNCIAS REFERENTES AO PROGRAMA NACIONAL DE APOIO AO T		
1714.53.0.1.00	TRANSFERÊNCIAS REFERENTES AO PROGRAMA NACIONAL DE APOIO AO T	553 999	Lei nº 10880, de 9 de junho de 2004
1714.99.0.0.00	OUTRAS TRANSFERÊNCIAS DIRETAS DO FUNDO NACIONAL DO DESENVOLV		
1714.99.0.1.00	OUTRAS TRANSFERÊNCIAS DIRETAS DO FUNDO NACIONAL DO DESENVOLV	569 999	
1715.00.0.0.00	TRANSFERÊNCIAS DE RECURSOS DE COMPLEMENTAÇÃO DA UNIÃO AO FUN		
1715.50.0.0.00	TRANSFERÊNCIAS DE RECURSOS DE COMPLEMENTAÇÃO DA UNIÃO AO FUN		
1715.50.0.1.00	TRANSFERÊNCIAS DE RECURSOS DE COMPLEMENTAÇÃO DA UNIÃO AO FUN	542 999	
1715.51.0.0.00	TRANSFERÊNCIAS DE RECURSOS DE COMPLEMENTAÇÃO DA UNIÃO AO FUN		



**PREFEITURA MUN.DE PALMEIRA DO PIAUÍ**  
 PRAÇA NÉ LUZ, 322 CEP: 64925-000 - CNPJ:06.554.372/0001-46

Orçamento Programa - Exercício de 2022

**TABELA EXPLICATIVA - LEGISLAÇÃO DA RECEITA**  
 (Inc. III, § 1º, Art.2º)

Página 5  
 Lei: 12, Data: 14/10/2020

Codigo	Discriminação	Fonte	Legislacao
1715.51.0.1.00	TRANSFERÊNCIAS DE RECURSOS DE COMPLEMENTAÇÃO DA UNIÃO AO FUN	541 230	EC. Nº 14 ART. 60 ADCT - LF Nº 9.424/1996
1716.00.0.0.00	TRANSFERÊNCIAS DE RECURSOS DO FUNDO NACIONAL DE ASSISTÊNCIA		
1716.50.0.0.00	TRANSFERÊNCIAS DE RECURSOS DO FUNDO NACIONAL DE ASSISTÊNCIA		
1716.50.0.1.00	TRANSFERÊNCIAS DE RECURSOS DO FUNDO NACIONAL DE ASSISTÊNCIA	660 999	LEGISLAÇÃO FEDERAL
1716.50.0.1.00	TRANSFERÊNCIAS DE RECURSOS DO FUNDO NACIONAL DE ASSISTÊNCIA	660 999	
1716.50.0.1.00	TRANSFERÊNCIAS DE RECURSOS DO FUNDO NACIONAL DE ASSISTÊNCIA	660 999	
1716.50.0.1.00	TRANSFERÊNCIAS DE RECURSOS DO FUNDO NACIONAL DE ASSISTÊNCIA	660 999	
1716.50.0.1.00	TRANSFERÊNCIAS DE RECURSOS DO FUNDO NACIONAL DE ASSISTÊNCIA	660 999	
1716.50.0.1.00	TRANSFERÊNCIAS DE RECURSOS DO FUNDO NACIONAL DE ASSISTÊNCIA	660 999	
1717.00.0.0.00	TRANSFERÊNCIAS DE CONVÊNIOS DA UNIÃO E DE SUAS ENTIDADES		
1717.50.0.0.00	TRANSFERÊNCIAS DE CONVÊNIOS DA UNIÃO PARA O SISTEMA ÚNICO DE		
1717.50.0.1.00	TRANSFERÊNCIAS DE CONVÊNIOS DA UNIÃO PARA O SISTEMA ÚNICO DE	631 999	
1717.51.0.0.00	TRANSFERÊNCIAS DE CONVÊNIOS DA UNIÃO DESTINADAS A PROGRAMAS		
1717.51.0.1.00	TRANSFERÊNCIAS DE CONVÊNIOS DA UNIÃO DESTINADAS A PROGRAMAS	570 999	
1717.54.0.0.00	TRANSFERÊNCIAS DE CONVÊNIOS DA UNIÃO DESTINADAS A PROGRAMAS		
1717.54.0.1.00	TRANSFERÊNCIAS DE CONVÊNIOS DA UNIÃO DESTINADAS A PROGRAMAS	700 999	
1717.99.0.0.00	OUTRAS TRANSFERÊNCIAS DE CONVÊNIOS DA UNIÃO E DE SUAS ENTIDA		
1717.99.0.1.00	OUTRAS TRANSFERÊNCIAS DE CONVÊNIOS DA UNIÃO E DE SUAS ENTIDA	700 999	
1719.00.0.0.00	OUTRAS TRANSFERÊNCIAS DE RECURSOS DA UNIÃO E DE SUAS ENTIDAD		
1719.51.0.0.00	TRANSFERÊNCIAS FINANCEIRAS DO ICMS – DESONERAÇÃO – L.C. Nº 8		
1719.51.0.1.00	TRANSFERÊNCIAS FINANCEIRAS DO ICMS – DESONERAÇÃO – L.C. Nº 8	500 999	LC. Nº 87/1996
1719.99.0.0.00	OUTRAS TRANSFERÊNCIAS DE RECURSOS DA UNIÃO E DE SUAS ENTIDAD		
1719.99.0.1.00	OUTRAS TRANSFERÊNCIAS DE RECURSOS DA UNIÃO E DE SUAS ENTIDAD	500 999	
1719.99.0.1.00	OUTRAS TRANSFERÊNCIAS DE RECURSOS DA UNIÃO E DE SUAS ENTIDAD	749 999	
1720.00.0.0.00	TRANSFERÊNCIAS DOS ESTADOS E DO DISTRITO FEDERAL E DE SUAS E		
1721.00.0.0.00	PARTICIPAÇÃO NA RECEITA DOS ESTADOS E DISTRITO FEDERAL		
1721.50.0.0.00	COTA-PARTE DO ICMS		
1721.50.0.1.00	COTA-PARTE DO ICMS - PRINCIPAL	500 999	CF. ART. 158, IV - LEGISLAÇÃO ESTADUAL
1721.51.0.0.00	COTA-PARTE DO IPVA		
1721.51.0.1.00	COTA-PARTE DO IPVA - PRINCIPAL	500 999	CF. ART. 158, III - LEGISLAÇÃO ESTADUAL
1721.52.0.0.00	COTA-PARTE DO IPI - MUNICÍPIOS		
1721.52.0.1.00	COTA-PARTE DO IPI - MUNICÍPIOS - PRINCIPAL	500 999	CF. ART. 159, I, § 3º

**PREFEITURA MUN.DE PALMEIRA DO PIAUI**  
PRAÇA NÉ LUZ, 322 CEP: 64925-000 - CNPJ:06.554.372/0001-46

Orçamento Programa - Exercício de 2022

**TABELA EXPLICATIVA - LEGISLAÇÃO DA RECEITA**  
(Inc. III, § 1º, Art.2º)

Página 6  
Lei: 12, Data: 14/10/2020

Codigo	Discriminação	Fonte	Legislacao
1721.53.0.0.00	COTA-PARTE DA CONTRIBUIÇÃO DE INTERVENÇÃO NO DOMÍNIO ECONÔMI		
1721.53.0.1.00	COTA-PARTE DA CONTRIBUIÇÃO DE INTERVENÇÃO NO DOMÍNIO ECONÔMI	750 999	EC. Nº 42, 19/12/2003
1729.00.0.0.00	OUTRAS TRANSFERÊNCIAS DOS ESTADOS E DISTRITO FEDERAL		
1729.99.0.0.00	OUTRAS TRANSFERÊNCIAS DOS ESTADOS E DF		
1729.99.0.1.00	OUTRAS TRANSFERÊNCIAS DOS ESTADOS E DF - PRINCIPAL	621 999	
1729.99.0.1.00	OUTRAS TRANSFERÊNCIAS DOS ESTADOS E DF - PRINCIPAL	621 999	
1729.99.0.1.00	OUTRAS TRANSFERÊNCIAS DOS ESTADOS E DF - PRINCIPAL	500 999	
1729.99.0.1.00	OUTRAS TRANSFERÊNCIAS DOS ESTADOS E DF - PRINCIPAL	621 999	
1750.00.0.0.00	TRANSFERÊNCIAS DE OUTRAS INSTITUIÇÕES PÚBLICAS		
1751.00.0.0.00	TRANSFERÊNCIAS DE RECURSOS DO FUNDO DE MANUTENÇÃO E DESENVOL		
1751.50.0.0.00	TRANSFERÊNCIAS DE RECURSOS DO FUNDO DE MANUTENÇÃO E DESENVOL		
1751.50.0.1.00	TRANSFERÊNCIAS DE RECURSOS DO FUNDO DE MANUTENÇÃO E DESENVOL	540 230	
1900.00.0.0.00	OUTRAS RECEITAS CORRENTES		
1920.00.0.0.00	INDENIZAÇÕES, RESTITUIÇÕES E RESSARCIMENTOS		
1921.00.0.0.00	INDENIZAÇÕES		
1921.01.0.0.00	INDENIZAÇÕES POR DANOS CAUSADOS AO PATRIMÔNIO PÚBLICO		
1921.01.0.1.00	INDENIZAÇÕES POR DANOS CAUSADOS AO PATRIMÔNIO PÚBLICO - PRIN	500 999	
1921.99.0.0.00	OUTRAS INDENIZAÇÕES		
1921.99.0.1.00	OUTRAS INDENIZAÇÕES - PRINCIPAL	500 999	
1922.00.0.0.00	RESTITUIÇÕES		
1922.99.0.0.00	OUTRAS RESTITUIÇÕES		
1922.99.0.1.00	OUTRAS RESTITUIÇÕES - PRINCIPAL	500 999	
2000.00.0.0.00	RECEITAS DE CAPITAL		
2400.00.0.0.00	TRANSFERÊNCIAS DE CAPITAL		
2410.00.0.0.00	TRANSFERÊNCIAS DA UNIÃO E DE SUAS ENTIDADES		
2411.00.0.0.00	TRANSFERÊNCIAS DE RECURSOS DO SISTEMA ÚNICO DE SAÚDE - SUS		
2411.51.0.0.00	TRANSFERÊNCIAS DE RECURSOS DO SISTEMA ÚNICO DE SAÚDE - SUS -		
2411.51.1.0.00	TRANSFERÊNCIAS DE RECURSOS DO BLOCO DE ESTRUTURAÇÃO DA REDE		
2411.51.1.1.00	TRANSFERÊNCIAS DE RECURSOS DO BLOCO DE ESTRUTURAÇÃO DA REDE	601 999	LC Nº 141, 13/01/2012
2411.99.0.0.00	OUTRAS TRANSFERÊNCIAS DE RECURSOS DO SISTEMA ÚNICO DE SAÚDE		
2411.99.0.1.00	OUTRAS TRANSFERÊNCIAS DE RECURSOS DO SISTEMA ÚNICO DE SAÚDE	601 999	
2412.00.0.0.00	TRANSFERÊNCIAS DE RECURSOS DO FUNDO NACIONAL DO DESENVOLVIME		

**PREFEITURA MUN.DE PALMEIRA DO PIAUI**  
PRAÇA NÉ LUZ, 322 CEP: 64925-000 - CNPJ:06.554.372/0001-46

Orçamento Programa - Exercício de 2022

**TABELA EXPLICATIVA - LEGISLAÇÃO DA RECEITA**  
(Inc. III, § 1º, Art.2º)

Página 7  
Lei: 12, Data: 14/10/2020

Codigo	Discriminação	Fonte	Legislacao
2412.50.0.0.00	TRANSFERÊNCIAS DE RECURSOS DESTINADOS A PROGRAMAS DE EDUCAÇÃO		
2412.50.1.0.00	TRANSFERÊNCIAS PARA O PROGRAMA DE APOIO AO TRANSPORTE ESCOLA		
2412.50.1.1.00	TRANSFERÊNCIAS PARA O PROGRAMA DE APOIO AO TRANSPORTE ESCOLA	599 999	
2414.00.0.0.00	TRANSFERÊNCIAS DE CONVÊNIOS DA UNIÃO E DE SUAS ENTIDADES		
2414.50.0.0.00	TRANSFERÊNCIAS DE CONVÊNIOS DA UNIÃO PARA O SISTEMA ÚNICO DE		
2414.50.0.1.00	TRANSFERÊNCIAS DE CONVÊNIOS DA UNIÃO PARA O SISTEMA ÚNICO DE	631 999	
2414.52.0.0.00	TRANSFERÊNCIAS DE CONVÊNIOS DA UNIÃO DESTINADAS A PROGRAMAS		
2414.52.0.1.00	TRANSFERÊNCIAS DE CONVÊNIOS DA UNIÃO DESTINADAS A PROGRAMAS	700 999	
2414.99.0.0.00	OUTRAS TRANSFERÊNCIAS DE CONVÊNIOS DA UNIÃO E DE SUAS ENTIDA		
2414.99.0.1.00	OUTRAS TRANSFERÊNCIAS DE CONVÊNIOS DA UNIÃO E DE SUAS ENTIDA	700 999	
9000.00.0.0.00	(R) DEDUÇÕES DA RECEITA		
9500.00.0.0.00	(R) DEDUÇÕES DO FUNDEB		
9510.00.0.0.00	(R) DEDUÇÕES DO FUNDEB	500 999	

  
João da Cruz Rosal da Luz  
Prefeito Municipal

  
CONPLAN  
CONTADOR  
CRC: 145/O-PI



## PREFEITURA MUN.DE PALMEIRA DO PIAUI

PRAÇA NÉ LUZ, 322 CEP: 64925-000 - CNPJ:06.554.372/0001-46

Orçamento Programa - Exercício de 2022

Página 1

## ANÁLISE DE APLICAÇÃO NO ENSINO

Lei: 12, Data: 14/10/2020

RECEITAS RESULTANTE DE IMPOSTOS (Caput do art. 212 da Constituição)	Valor Previsto
<b>1. RECEITAS DE IMPOSTOS</b>	<b>184.315,50</b>
1.1 - Receitas Resultante do Imposto sobre a Propriedade Predial e Territorial Urbana - IPTU	2.275,50
1.2 - Receitas Resultante do Imposto sobre Transmissão Inter Vivos - ITBI	11.377,50
1.3 - Receitas Resultante do Imposto sobre Serviços de Qualquer Natureza - ISS	170.662,50
1.4 - Receitas Resultante do Imposto de Renda Retido na Fonte - IRRF	0,00
<b>2. RECEITAS DE TRANSFERÊNCIAS CONSTITUCIONAIS E LEGAIS</b>	<b>10.719.770,79</b>
<b>2.1 - Cota-Parte FPM</b>	<b>8.352.007,99</b>
2.1.1 - Parcela referente à CF, art. 159, I alínea b	7.992.000,00
2.1.2 - Parcela referente à CF, art. 159, I alínea "d" e "e"	360.007,99
2.2 - Cota-Parte ICMS	2.281.293,80
2.3 - Cota-Parte IPI-Exportação	1.137,75
2.4 - Cota-Parte ITR	5.688,75
2.5 - Cota-Parte IPVA	79.642,50
2.6 - Cota-Parte IOF-Ouro	0,00
2.7 - Compensações Financeiras Provenientes de Impostos e Transferências Constitucionais	0,00
<b>3. TOTAL DA RECEITA DE IMPOSTOS (1+2)</b>	<b>10.904.086,29</b>
<b>RECEITAS DO FUNDEB</b>	
<b>4. RECEITAS DESTINADAS AO FUNDEB</b>	<b>1.993.293,80</b>
4.1 - Cota-Parte FPM Destinada ao FUNDEB - (20% de 2.1.1)	1.598.400,00
4.2 - Cota-Parte ICMS Destinada ao FUNDEB - (20% de 2.2)	377.600,00
4.3 - Cota-Parte IPI-Exportação Destinada ao FUNDEB - (20% de 2.3)	227,55
4.4 - Cota-Parte ITR Destinada ao FUNDEB - (20% de 2.4)	1.137,75
4.5 - Cota-Parte IPVA Destinada ao FUNDEB - (20% de 2.5)	15.928,50
<b>5. RECEITAS RECEBIDAS DO FUNDEB</b>	<b>4.879.695,34</b>
<b>5.1 - FUNDEB - Impostos e Transferências de Impostos</b>	<b>4.564.546,76</b>
5.1.1 - Principal	4.559.085,56
5.1.2 - Rendimentos de Aplicações Financeiras	5.461,20
<b>5.2 - FUNDEB - Complementação da União - VAAF</b>	<b>307.148,58</b>
5.2.1 - Principal	303.735,33
5.2.2 - Rendimentos de Aplicações Financeiras	3.413,25
<b>5.3 - FUNDEB - Complementação da União - VAAT</b>	<b>8.000,00</b>
5.3.1 - Principal	8.000,00
5.3.2 - Rendimentos de Aplicações Financeiras	0,00
<b>6. RESULTADO LÍQUIDO DAS TRANSFERÊNCIAS DO FUNDEB (5.1.1 - 4)</b>	<b>2.565.791,76</b>
6.1 - ACRÉSCIMO RESULTANTE DAS TRANSFERÊNCIAS DO FUNDEB	2.565.791,76
6.2 - DECRÉSCIMO RESULTANTE DAS TRANSFERÊNCIAS DO FUNDEB	0,00
<b>DESPESAS DO FUNDEB</b>	
<b>7. PROFISSIONAIS DA EDUCAÇÃO BÁSICA</b>	<b>3.483.088,92</b>
<b>7.1 - Educação Infantil</b>	<b>33.346,96</b>
7.1.1 - Creche	32.346,96
7.1.2 - Pré-Escola	1.000,00



**PREFEITURA MUN.DE PALMEIRA DO PIAUI**

PRAÇA NÉ LUZ, 322 CEP: 64925-000 - CNPJ:06.554.372/0001-46

Orçamento Programa - Exercício de 2022

Página 2

**ANÁLISE DE APLICAÇÃO NO ENSINO**

Lei: 12, Data: 14/10/2020

7.2 - Ensino Fundamental	3.449.741,96
<b>8. OUTRAS DESPESAS</b>	<b>1.396.606,42</b>
<b>8.1 - Educação Infantil</b>	<b>142.143,81</b>
8.1.1 - Creche	138.943,81
8.1.2 - Pré-Escola	3.200,00
8.2 - Ensino Fundamental	1.254.462,61
<b>9. TOTAL DAS DESPESAS DO FUNDEB (7+8)</b>	<b>4.879.695,34</b>
<b>DESPESAS CUSTEADAS COM RECURSOS DO FUNDEB RECEBIDOS NO EXERCÍCIO</b>	
10. Total das Despesas do FUNDEB com Profissionais da Educação Básica	3.483.088,92
11. Total das Despesas custeadas com FUNDEB - Impostos e Transferências de Impostos	4.564.546,76
12. Total das Despesas custeadas com FUNDEB - Complementação da União - VAAF	307.148,58
13. Total das Despesas custeadas com FUNDEB - Complementação da União - VAAT	8.000,00
14. Total das Despesas custeadas com FUNDEB - Complementação da União - VAAT aplicadas na Educação Infantil	8.000,00
15. Total das Despesas custeadas com FUNDEB - Complementação da União - VAAT aplicadas em Despesa de Capital	1.200,00
<b>INDICADORES - Art. 212-A, inciso XI e § 3º - Constituição Federal</b>	
16. Mínimo de 70% do FUNDEB na Remuneração dos Profissionais da Educação Básica	71,38
17. Percentual de 50% da Complementação da União ao FUNDEB (VAAT) na Educação Infantil	100,00
18. Mínimo de 15% da Complementação da União ao FUNDEB (VAAT) em Despesa de Capital	15,00
<b>DESPESAS COM MANUTENÇÃO E DESENVOLVIMENTO DO ENSINO - MDE - CUSTEADAS COM RECEITA DE IMPOSTOS (EXCETO FUNDEB)</b>	
<b>19. EDUCAÇÃO INFANTIL</b>	<b>252.828,81</b>
19.1 - Creche	252.828,81
19.2 - Pré-escola	0,00
<b>20. ENSINO FUNDAMENTAL</b>	<b>939.827,54</b>
<b>21. TOTAL DAS DESPESAS COM AÇÕES TÍPICAS DE MDE (19 + 20)</b>	<b>1.192.656,35</b>
<b>APURAÇÃO DAS DESPESAS PARA FINS DE LIMITE MÍNIMO CONSTITUCIONAL</b>	
22. TOTAL DAS DESPESAS DE MDE CUSTEADAS COM RECURSOS DE IMPOSTOS (FUNDEB E RECEITAS DE IMPOSTOS)	5.757.203,11
23. RESULTADOS LÍQUIDOS DAS TRANSFERÊNCIAS DO FUNDEB	2.565.791,76
24. TOTAL DAS DESPESAS PARA FINS DE LIMITE (22 - 23)	3.191.411,35
25. PERCENTUAL DE APLICAÇÃO EM MDE SOBRE A RECEITA LÍQUIDA DE IMPOSTOS ((30)/(3)x100) - LIMITE CONSTITUCIONAL 25%	29,27
<b>RECEITAS ADICIONAIS PARA FINANCIAMENTO DO ENSINO (Obrigatório 100%)</b>	
<b>26. RECEITA DE TRANSFERÊNCIA DO FNDE (INCLUINDO RENDIMENTOS DE APLICAÇÃO FINANCEIRA)</b>	<b>987.389,38</b>
26.1 - Salário-Educação	85.339,57
26.2 - PDDE	2.788,88
26.3 - PNAE	323.110,00
26.4 - PNATE	133.866,00
26.5 - Outras Transferências do FNDE	442.284,93
27. RECEITA DE TRANSFERÊNCIAS DE CONVÊNIOS	334,67
28. RECEITA DE ROYALTIES DESTINADOS À EDUCAÇÃO	0,00
29. RECEITA DE OPERAÇÕES DE CRÉDITO VINCULADAS À EDUCAÇÃO	0,00



**PREFEITURA MUN.DE PALMEIRA DO PIAUI**

PRAÇA NÉ LUZ, 322 CEP: 64925-000 - CNPJ:06.554.372/0001-46

Orçamento Programa - Exercício de 2022

Página 3

**ANÁLISE DE APLICAÇÃO NO ENSINO**

Lei: 12, Data: 14/10/2020

30. OUTRAS RECEITAS PARA FINANCIAMENTO DO ENSINO	1.137,75
<b>31. TOTAL DAS OUTRAS RECEITAS ADICIONAIS DO ENSINO (26 + 27 + 28 + 29 + 30)</b>	<b>988.861,80</b>
<b>DESPESAS CUSTEADAS COM RECEITAS ADICIONAIS PARA FINANCIAMENTO DO ENSINO</b>	
<b>32. EDUCAÇÃO INFANTIL</b>	<b>669,33</b>
32.1 - Creche	669,33
32.2 - Pré-Escola	0,00
<b>33. ENSINO FUNDAMENTAL</b>	<b>988.192,47</b>
34. ENSINO MÉDIO	0,00
35. ENSINO SUPERIOR	0,00
36. ENSINO PROFISSIONAL NÃO INTEGRADO AO ENSINO REGULAR	0,00
<b>37. TOTAL DAS DESPESAS CUSTEADAS COM RECEITAS ADICIONAIS PARA FINANCIAMENTO DO ENSINO (32 + 33 + 34 + 35 + 36)</b>	<b>988.861,80</b>

**PREFEITURA MUN.DE PALMEIRA DO PIAUÍ**

PRAÇA NÉ LUZ, 322 CEP: 64925-000 - CNPJ:06.554.372/0001-46

Orçamento Programa - Exercício de 2022

**RECEITA/DESPESA POR FONTE DE RECURSO**

Quadro 19

Página 1

LeiData

Fonte	FRG.FRC.	STN.	Descrição	PREVISÃO	
				RECEITA	DESPESA
500			Recursos não vinculados de Impostos	11.984.095,36	11.984.095,36
	00		ORDINARIA	11.984.095,36	11.984.095,36
		1.50C	Recursos não vinculados de Impostos (Exerc.Corrente)	11.984.095,36	11.984.095,36
540			Transferências do FUNDEB - Impostos e Transferências de Impostos	4.564.546,76	4.564.546,76
	01		Recursos Destinados a Educação	4.564.546,76	4.564.546,76
		1.54C	Transferências do FUNDEB - Impostos e Transferências de Impostos (Exerc.Corrente)	4.564.546,76	4.564.546,76
541			Transferências do FUNDEB - Complementação da União - VAAF	307.148,58	307.148,58
	01		Recursos Destinados a Educação	307.148,58	307.148,58
		1.541	Transferências do FUNDEB - Complementação da União - VAAF (Exerc.Corrente)	307.148,58	307.148,58
542			Transferências do FUNDEB - Complementação da União - VAAT	8.000,00	8.000,00
	01		Recursos Destinados a Educação	8.000,00	8.000,00
		1.542	Transferências do FUNDEB - Complementação da União - VAAT (Exerc.Corrente)	8.000,00	8.000,00
551			Transferências de Recursos do FNDE Referentes ao Programa Dinheiro Dir	2.788,88	2.788,88
	01		Recursos Destinados a Educação	2.788,88	2.788,88
		1.551	Transferências de Recursos do FNDE Referentes ao Programa Dinheiro Direto na Es	2.788,88	2.788,88
552			Transferências de Recursos do FNDE Referentes ao Programa Nacional de	323.110,00	323.110,00
	01		Recursos Destinados a Educação	323.110,00	323.110,00
		1.552	Transferências de Recursos do FNDE Referentes ao Programa Nacional de Alimenta	323.110,00	323.110,00
553			Transferências de Recursos do FNDE Referentes ao Programa Nacional de	133.866,00	133.866,00
	01		Recursos Destinados a Educação	133.866,00	133.866,00
		1.553	Transferências de Recursos do FNDE Referentes ao Programa Nacional de Apoio ac	133.866,00	133.866,00
569			Outras Transferências de Recursos do FNDE	442.284,93	442.284,93
	01		Recursos Destinados a Educação	442.284,93	442.284,93
		1.569	Outras Transferências de Recursos do FNDE (Exerc.Corrente)	442.284,93	442.284,93
570			Transferências do Governo Federal referentes a Convênios e outros Repa	334,67	334,67
	01		Recursos Destinados a Educação	334,67	334,67
		1.57C	Transferências do Governo Federal referentes a Convênios e outros Repasses vincu	334,67	334,67
599			Outros Recursos Vinculados à Educação	1.137,75	1.137,75
	01		Recursos Destinados a Educação	1.137,75	1.137,75
		1.599	Outros Recursos Vinculados à Educação (Exerc.Corrente)	1.137,75	1.137,75
600			Transferências Fundo a Fundo de Recursos do SUS provenientes do Govern	2.098.556,60	2.098.556,60
	02		Recursos Destinados a Saúde	2.098.556,60	2.098.556,60
		1.60C	Transf.Fundo a Fundo Recursos do SUS provenientes do Governo Federal-Bloco de	2.098.556,60	2.098.556,60
601			Transferências Fundo a Fundo de Recursos do SUS provenientes do Govern	346.976,01	346.976,01
	02		Recursos Destinados a Saúde	346.976,01	346.976,01
		1.601	Transf.Fundo a Fundo Recursos do SUS provenientes do Governo Federal-Bloco de	346.976,01	346.976,01
621			Transferências Fundo a Fundo de Recursos do SUS provenientes do Govern	498.989,96	498.989,96
	02		Recursos Destinados a Saúde	498.989,96	498.989,96
		1.621	Transferências Fundo a Fundo de Recursos do SUS provenientes do Governo Estad	498.989,96	498.989,96
631			Transferências do Governo Federal referentes a Convênios e outros Repa	22.755,00	22.755,00
	02		Recursos Destinados a Saúde	22.755,00	22.755,00
		1.631	Transferências do Governo Federal referentes a Convênios e outros Repasses vincu	22.755,00	22.755,00
660			Transferência de Recursos do Fundo Nacional de Assistência Social – FN	441.088,47	441.088,47
	04		Recursos Destinados a Assistencis Social	441.088,47	441.088,47
		1.66C	Transferência de Recursos do Fundo Nacional de Assistência Social - FNAS (Exerc.0	441.088,47	441.088,47
700			Outras Transferências de Convênios ou Repasses da União	1.852.212,50	1.852.212,50
	05		Outras Destinações de Recursos	1.852.212,50	1.852.212,50



**PREFEITURA MUN.DE PALMEIRA DO PIAUÍ**  
PRAÇA NÉ LUZ, 322 CEP: 64925-000 - CNPJ:06.554.372/0001-46  
Orçamento Programa - Exercício de 2022  
**RECEITA/DESPESA POR FONTE DE RECURSO**

Quadro 19  
Página 2  
LeiData

Fonte	FRG.FRC.	STN.	Descrição	PREVISÃO	
				RECEITA	DESPESA
700			Outras Transferências de Convênios ou Repasses da União	1.852.212,50	1.852.212,50
	05		Outras Destinações de Recursos	1.852.212,50	1.852.212,50
		1.700	Outras Transferências de Convênios ou Repasses da União (Exerc.Corrente)	1.852.212,50	1.852.212,50
706			Transferência Especial da União	85.339,57	85.339,57
	01		Recursos Destinados a Educação	85.339,57	85.339,57
		1.550	Transferência do Salário-Educação (Exerc.Corrente)	85.339,57	85.339,57
749			Outras vinculações de transferências	166.500,00	166.500,00
	05		Outras Destinações de Recursos	166.500,00	166.500,00
		1.740	Outras vinculações de transferências (Exerc.Corrente)	166.500,00	166.500,00
750			Recursos da Contribuição de Intervenção no Domínio Econômico - CIDE	11.155,50	11.155,50
	05		Outras Destinações de Recursos	11.155,50	11.155,50
		1.750	Recursos da Contribuição de Intervenção no Domínio Econômico - CIDE (Exerc.Corr)	11.155,50	11.155,50
751			Recursos da Contribuição para o Custeio do Serviço de Iluminação Púbil	139.835,02	139.835,02
	00		ORDINARIA	139.835,02	139.835,02
		1.751	Recursos da Contribuição para o Custeio do Serviço de Iluminação Pública - COSIP	139.835,02	139.835,02
753			Recursos provenientes de taxas e contribuições	6.826,50	6.826,50
	00		ORDINARIA	6.826,50	6.826,50
		1.753	Recursos provenientes de taxas e contribuições (Exerc.Corrente)	6.826,50	6.826,50
<b>TOTAL</b>				<b>23.437.548,06</b>	<b>23.437.548,06</b>

LEGENDA

FRI: Fonte de Recurso Iduso  
FRG: Fonte de Recurso Grupo  
FRC: Fonte de Recurso Código  
DET: Fonte de Recurso Detalhamento  
STN: Fonte de Recurso STN  
VG: Vínculo Grupo  
VC: Vínculo Código



**PREFEITURA MUN.DE PALMEIRA DO PIAUÍ**  
PRAÇA NÉ LUZ, 322 CEP: 64925-000 - CNPJ:06.554.372/0001-46  
Orçamento Programa - Exercício de 2022

Quadro 16  
Página 1  
Lei: 12, Data: 14/10/2020

**ANÁLISE DE APLICAÇÃO NA SAÚDE**

RECEITAS RESULTANTE DE IMPOSTOS (Caput do art. 212 da Constituição)	Previsão	Obrig.(15%)
<b>1. RECEITAS DE IMPOSTOS</b>	<b>184.315,50</b>	<b>27.647,33</b>
1.1 - Receita Resultante do Imposto sobre a Propriedade Predial e Territorial Urbana - IPTU	2.275,50	341,32
1.1.1 - IPTU	2.275,50	341,32
1.1.2 - Multas, Juros de Mora, Dívida Ativa e Outros Encargos do IPTU	0,00	0,00
1.2 - Receitas Resultante do Imposto sobre Transmissão Inter Vivos - ITBI	11.377,50	1.706,63
1.2.1 - ITBI	11.377,50	1.706,63
1.2.2 - Multas, Juros de Mora, Dívida Ativa e Outros Encargos do ITBI	0,00	0,00
1.3 - Receitas Resultante do Imposto sobre Serviços de Qualquer Natureza - ISS	170.662,50	25.599,38
1.3.1 - ISS	170.662,50	25.599,38
1.3.2 - Multas, Juros de Mora, Dívida Ativa e Outros Encargos do ISS	0,00	0,00
1.4 - Receitas Resultante do Imposto de Renda Retido na Fonte - IRRF	0,00	0,00
<b>2. RECEITAS DE TRANSFERÊNCIAS CONSTITUCIONAIS E LEGAIS</b>	<b>10.362.038,30</b>	<b>1.554.305,74</b>
2.1 - Cota-Parte FPM	7.992.000,00	1.198.800,00
2.2 - Cota-Parte ITR	5.688,75	853,31
2.3 - Cota-Parte IPVA	79.642,50	11.946,38
2.4 - Cota-Parte ICMS	2.281.293,80	342.194,07
2.5 - Cota-Parte IPI-Exportação	1.137,75	170,66
2.6 - Compensação Financeiras Provenientes de Impostos e Transf. Constitucionais	2.275,50	341,32
2.6.1 - Desoneração ICMS (LC 87/96)	2.275,50	341,32
2.6.2 - Outras	0,00	0,00
<b>3 - TOTAL DAS RECEITAS RESULTANTES DE IMPOSTOS E TRANSFERÊNCIAS CONSTITUCIONAIS E LEGAIS = (1 + 2)</b>	<b>10.546.353,80</b>	<b>1.581.953,07</b>
<b>4. DESPESAS COM AÇÕES E SERVIÇOS PÚBLICOS DE SAÚDE (ASPS) - POR SUBFUNÇÃO E CATEGORIA ECONÔMICA</b>	<b>Fixado</b>	
4.1 - ATENÇÃO BÁSICA	1.643.632,11	
4.1.1 - Despesas Correntes	1.377.611,86	
4.1.2 - Despesas de Capital	266.020,25	
4.2 - ASSISTÊNCIA HOSPITALAR E AMBULATORIAL	66.933,00	
4.2.1 - Despesas Correntes	65.817,45	
4.2.2 - Despesas de Capital	1.115,55	
4.3 - SUPORTE PROFILÁTICO E TERAPÊUTICO	0,00	
4.3.1 - Despesas Correntes	0,00	
4.3.2 - Despesas de Capital	0,00	
4.4 - VIGILÂNCIA SANITÁRIA	5.800,87	
4.4.1 - Despesas Correntes	5.800,87	
4.4.2 - Despesas de Capital	0,00	
4.5 - VIGILÂNCIA EPIDEMIOLÓGICA	892,45	
4.5.1 - Despesas Correntes	892,45	
4.5.2 - Despesas de Capital	0,00	
4.6 - ALIMENTAÇÃO E NUTRIÇÃO	0,00	
4.6.1 - Despesas Correntes	0,00	
4.6.2 - Despesas de Capital	0,00	



**PREFEITURA MUN.DE PALMEIRA DO PIAUÍ**

PRAÇA NÉ LUZ, 322 CEP: 64925-000 - CNPJ:06.554.372/0001-46

Orçamento Programa - Exercício de 2022

Quadro 16

Página 2

**ANÁLISE DE APLICAÇÃO NA SAÚDE**

Lei: 12, Data: 14/10/2020

<b>4.7 - OUTRAS SUBFUNÇÕES (X)</b>	<b>49.124,15</b>
4.7.1 - Despesas Correntes	0,00
4.7.2 - Despesas de Capital	49.124,15
<b>5 - TOTAL (4.1 + 4.2 + 4.3 + 4.4 + 4.5 + 4.6 + 4.7)</b>	<b>1.766.382,58</b>
<b>6 - APURAÇÃO DO CUMPRIMENTO DO LIMITE MÍNIMO PARA APLICAÇÃO EM ASPs</b>	
6.1 - Diferença entre o Valor Aplicado e a Despesa Mínima a ser Aplicada (5 - 3)	184.429,51
6.2 - PERCENTUAL DA RECEITA DE IMPOSTOS E TRANSFERÊNCIAS CONSTITUCIONAIS E LEGAIS APLICADO EM ASPs(5 /3) * 100 (Mínimo de 15%)	16,75
<b>7 - RECEITAS ADICIONAIS PARA O FINANCIAMENTO DA SAÚDE NÃO COMPUTADAS NO CÁLCULO DO MÍNIMO</b>	
<b>7.1 - RECEITAS DE TRANSFERÊNCIAS PARA A SAÚDE</b>	<b>0,00</b>
7.1.1 - Proveniente da União - Fundo a Fundo	0,00
7.1.2 - Proveniente dos Estados	0,00
7.1.3 - Proveniente de outros Municípios	0,00
<b>7.2 - RECEITA DE OPERAÇÕES DE CRÉDITO INTERNAS E EXTERNAS VINCULADAS A SAÚDE</b>	<b>0,00</b>
<b>7.3 - OUTRAS RECEITAS</b>	<b>35.839,13</b>
<b>8 - TOTAL DE RECEITAS ADICIONAIS PARA FINANCIAMENTO DA SAÚDE (7.1 + 7.2 + 7.3)</b>	<b>35.839,13</b>
<b>9 - DESPESAS COM SAÚDE POR SUBFUNÇÕES E CATEGORIA ECONÔMICA NÃO COMPUTADAS NO CÁLCULO DO MÍNIMO</b>	
<b>9.1 - ATENÇÃO BÁSICA</b>	<b>2.640.198,61</b>
9.1.1 - Despesas Correntes	2.042.055,35
9.1.2 - Despesas de Capital	598.141,26
<b>9.2 - ASSISTÊNCIA HOSPITALAR E AMBULATORIAL</b>	<b>142.790,41</b>
9.2.1 - Despesas Correntes	137.212,66
9.2.2 - Despesas de Capital	5.577,75
<b>9.3 - SUPORTE PROFILÁTICO E TERAPÊUTICO</b>	<b>0,00</b>
9.3.1 - Despesas Correntes	0,00
9.3.2 - Despesas de Capital	0,00
<b>9.4 - VIGILÂNCIA SANITÁRIA</b>	<b>16.956,37</b>
9.4.1 - Despesas Correntes	16.956,37
9.4.2 - Despesas de Capital	0,00
<b>9.5 - VIGILÂNCIA EPIDEMIOLÓGICA</b>	<b>17.067,93</b>
9.5.1 - Despesas Correntes	17.067,93
9.5.2 - Despesas de Capital	0,00
<b>9.6 - ALIMENTAÇÃO E NUTRIÇÃO</b>	<b>0,00</b>
9.6.1 - Despesas Correntes	0,00
9.6.2 - Despesas de Capital	0,00
<b>9.7 - OUTRAS SUBFUNÇÕES</b>	<b>150.266,25</b>
9.7.1 - Despesas Correntes	0,00
9.7.2 - Despesas de Capital	150.266,25
<b>10 - TOTAL DAS DESPESAS NÃO COMPUTADAS NO CÁLCULO DO MÍNIMO (9.1 + 9.2 + 9.3 + 9.4 + 9.5 + 9.6 + 9.7)</b>	<b>2.967.277,57</b>

**PREFEITURA MUN.DE PALMEIRA DO PIAUÍ**

PRAÇA NÉ LUZ, 322 CEP: 64925-000 - CNPJ:06.554.372/0001-46

Orçamento Programa - Exercício de 2022

Quadro 16

Página 3

**ANÁLISE DE APLICAÇÃO NA SAÚDE**

Lei: 12, Data: 14/10/2020

<b>19 - DESPESAS TOTAIS COM SAÚDE (Computadas e não computadas no cálculo do limite mínimo)</b>	
20 - ATENÇÃO BÁSICA (4.1 + 9.1)	4.283.828,72
21 - ASSISTÊNCIA HOSPITALAR E AMBULATORIAL (4.2 + 9.2)	209.723,41
22 - SUPORTE PROFILÁTICO E TERAPÊUTICO (4.3 + 9.3)	0,00
23 - VIGILÂNCIA SANITÁRIA (4.4 + 9.4)	22.757,24
24 - VIGILÂNCIA EPIDEMIOLÓGICA (4.5 + 9.5)	17.960,38
25 - ALIMENTAÇÃO E NUTRIÇÃO (4.6 + 9.6)	0,00
26 - OUTRAS SUBFUNÇÕES (4.7 + 9.7)	199.390,40
<b>27 - TOTAL DAS DESPESAS COM SAÚDE (20 + 21 + 22 + 23 + 24 + 25 + 26)</b>	<b>4.733.660,15</b>



**PREFEITURA MUN.DE PALMEIRA DO PIAUÍ**

PRAÇA NÉ LUZ, 322 CEP: 64925-000 - CNPJ:06.554.372/0001-46

Orçamento Programa - Exercício de 2022

RECEITA CORRENTE LIQUIDA - LC 101, ART. 2, Inciso IV

Quadro 20

Página 1

Lei: 12, Data: 14/10/2020

Código	Especificação	Previsão
1000.00.0.0.0	RECEITAS CORRENTES	
1100.00.0.0.0	IMPOSTOS, TAXAS E CONTRIBUIÇÕES DE MELHORIA	361.804,50
1200.00.0.0.0	CONTRIBUIÇÕES	139.948,80
1300.00.0.0.0	RECEITA PATRIMONIAL	34.701,39
1400.00.0.0.0	RECEITA AGROPECUÁRIA	113,78
1600.00.0.0.0	RECEITA DE SERVIÇOS	113,78
1700.00.0.0.0	TRANSFERÊNCIAS CORRENTES	23.528.692,09
1900.00.0.0.0	OUTRAS RECEITAS CORRENTES	1.706,64
9500.00.0.0.0	(R) DEDUÇÕES DO FUNDEB	-1.993.293,80
	<b>TOTAL</b>	<b>22.073.787,18</b>

**Percentual de Gastos com Pessoal**

**Legislativo**

Despesa com Pessoal 557.775,00

Despesa Líquida: 557.775,00

Percentual Aplicado: 2,53 %

**Executivo**

Despesa com Pessoal 8.028.109,18

**Deduções**

Categoria	Tipo	Valor	Descrição da Dedução
3.1.90.91.00	NV	12.382,61	SENTENÇAS JUDICIAIS
3.1.90.92.00	NV	105.061,45	DESPESAS DE EXERCÍCIOS ANTERIORES
3.1.90.94.00	NV	135.334,33	INDENIZAÇÕES E RESTITUIÇÕES TRABALHISTAS

Total Deduções 252.778,39

Despesa Líquida: 7.775.330,79

Percentual Aplicado: 35,22 %



**PREFEITURA MUN.DE PALMEIRA DO PIAUÍ**

PRAÇA NÉ LUZ, 322 CEP: 64925-000 - CNPJ:06.554.372/0001-46

Orçamento Programa - Exercício de 2022

RECEITA CORRENTE LIQUIDA - LC 101, ART. 2, Inciso IV

Quadro 20

Página 2

Lei: 12, Data: 14/10/2020

Código	Especificação	Previsão
--------	---------------	----------

*João da Cruz Rosal da Luz*  
**João da Cruz Rosal da Luz**  
Prefeito Municipal

*[Assinatura]*  
**CONPLAN**  
**CONTADOR**  
CRC: 145/O-PI

**PREFEITURA MUN.DE PALMEIRA DO PIAUI**

PRAÇA NÉ LUZ, 322 CEP: 64925-000 - CNPJ:06.554.372/0001-46

Orçamento Programa - Exercício de 2022

Página 1

**QUADRO AUXILIAR DE DETALHAMENTO DA DESPESA**

Lei: 12, Data: 14/10/2020

ORGÃO	01	CÂMARA MUNICIPAL					
UNIDADE	01	CÂMARA MUNICIPAL					
SUB UNIDADE	01	CÂMARA MUNICIPAL					
Aplicação Programada	Proj/Ativ	Finalidade	Categoria	Detalhada	Total Grupo	Total Categ.	Total Func.
		F.R. - C.A.					
FUNIONAMENTO DAS AÇÕES DO LEGISLATIVO		01.031.0001.2001.0000					1.230.480,24
3	DESPESAS CORREN					1.230.480,24	
1	PESSOAL E ENCARGOS SOCIAIS				557.775,00		
	VENCIMENTOS E VANTAGENS FIXAS - PESSOAL CIVIL	1.500.00.999.000	3.1.90.11.00	457.375,50			
	OBRIGAÇÕES PATRONAIS	1.500.00.999.000	3.1.90.13.00	100.399,50			
3	OUTRAS DESPESAS CORRENTES				672.705,24		
	CONTRIBUIÇÕES	1.500.00.999.000	3.3.50.41.00	13.386,60			
	DIÁRIAS - CIVIL	1.500.00.999.000	3.3.90.14.00	35.697,60			
	MATERIAL DE CONSUMO	1.500.00.999.000	3.3.90.30.00	55.777,48			
	SERVIÇOS DE CONSULTORIA	1.500.00.999.000	3.3.90.35.00	33.466,50			
	OUTROS SERVIÇOS DE TERCEIROS - PESSOA FÍSICA	1.500.00.999.000	3.3.90.36.00	44.622,00			
	OUTROS SERVIÇOS DE TERCEIROS - PESSOA JURÍDICA	1.500.00.999.000	3.3.90.39.00	467.332,50			
	SERVIÇOS DE TECNOLOGIA DA INFORMAÇÃO E COMUNICAÇÃO	1.500.00.999.000	3.3.90.40.00	11.155,50			
	OBRIGAÇÕES TRIBUTÁRIAS E CONTRIBUTIVAS	1.500.00.999.000	3.3.90.47.00	111,56			
	DESPESAS DE EXERCÍCIOS ANTERIORES	1.500.00.999.000	3.3.90.92.00	11.155,50			
CONSTRUIR, EQUIPAR E REFORMAR O PRÉDIO DA CÂMARA		01.031.0002.1001.0000					22.311,00
4	DESPESAS DE CAPIT					22.311,00	
4	INVESTIMENTOS				22.311,00		
	OBRAS E INSTALAÇÕES	1.500.00.999.000	4.4.90.51.00	11.155,50			
	EQUIPAMENTOS E MATERIAL PERMANENTE	1.500.00.999.000	4.4.90.52.00	11.155,50			
<b>TOTAL</b>						<b>1.252.791,24</b>	

**PREFEITURA MUN.DE PALMEIRA DO PIAUI**

PRAÇA NÉ LUZ, 322 CEP: 64925-000 - CNPJ:06.554.372/0001-46

Orçamento Programa - Exercício de 2022

Página 2

**QUADRO AUXILIAR DE DETALHAMENTO DA DESPESA**

Lei: 12, Data: 14/10/2020

ORGÃO	02	PREFEITURA MUNICIPAL
UNIDADE	01	GABINETE DO PREFEITO
SUB UNIDADE	01	GABINETE DO PREFEITO

Aplicacao Programada	Proj/Ativ	Finalidade	Categoria	Detalhada	TotalGrupo	Total Categ.	Total Func.
F.R. - C.A.							
FUNCIONAMENTO DA CONTROLADORIA GERAL DO MUNICÍPIO	04.122.0033.2004.0000						208.598,02
3	DESPESAS CORREN					208.040,25	
1	PESSOAL E ENCARGOS SOCIAIS				207.482,48		
	VENCIMENTOS E VANTAGENS FIXAS - PESSOAL CIVIL	1.500.00.999.000	3.1.90.11.00	200.789,18			
	OBRIGAÇÕES PATRONAIS	1.500.00.999.000	3.1.90.13.00	6.693,30			
3	OUTRAS DESPESAS CORRENTES				557,77		
	DIÁRIAS - CIVIL	1.500.00.999.000	3.3.90.14.00	557,77			
4	DESPESAS DE CAPIT					557,77	
4	INVESTIMENTOS				557,77		
	EQUIPAMENTOS E MATERIAL PERMANENTE	1.500.00.999.000	4.4.90.52.00	557,77			
MANUTENÇÃO DA ASSESSORIA JURÍDICA	04.122.0034.2003.0000						518.488,00
3	DESPESAS CORREN					518.488,00	
3	OUTRAS DESPESAS CORRENTES				518.488,00		
	OUTROS SERVIÇOS DE TERCEIROS - PESSOA FÍSICA	1.500.00.999.000	3.3.90.36.00	266.933,00			
	OUTROS SERVIÇOS DE TERCEIROS - PESSOA JURÍDICA	1.500.00.999.000	3.3.90.39.00	251.555,00			
MANUTENÇÃO DO GABINETE DO PREFEITO	04.122.0035.2002.0000						527.338,58
3	DESPESAS CORREN					526.780,81	
1	PESSOAL E ENCARGOS SOCIAIS				391.641,00		
	VENCIMENTOS E VANTAGENS FIXAS - PESSOAL CIVIL	1.500.00.999.000	3.1.90.11.00	324.708,00			
	OBRIGAÇÕES PATRONAIS	1.500.00.999.000	3.1.90.13.00	66.933,00			
3	OUTRAS DESPESAS CORRENTES				135.139,81		
	DIÁRIAS - CIVIL	1.500.00.999.000	3.3.90.14.00	33.466,50			
	MATERIAL DE CONSUMO	1.500.00.999.000	3.3.90.30.00	100.557,77			
	OUTROS SERVIÇOS DE TERCEIROS - PESSOA FÍSICA	1.500.00.999.000	3.3.90.36.00	557,77			
	OUTROS SERVIÇOS DE TERCEIROS - PESSOA JURÍDICA	1.500.00.999.000	3.3.90.39.00	557,77			
4	DESPESAS DE CAPIT					557,77	
4	INVESTIMENTOS				557,77		
	EQUIPAMENTOS E MATERIAL PERMANENTE	1.500.00.999.000	4.4.90.52.00	557,77			
AQUISIÇÃO DE VEÍCULOS	04.122.0036.1006.0000						1.115,55
4	DESPESAS DE CAPIT					1.115,55	
4	INVESTIMENTOS				1.115,55		
	EQUIPAMENTOS E MATERIAL PERMANENTE	1.500.00.999.000	4.4.90.52.00	1.115,55			
MANUTENÇÃO DA JUNTA DO SERVIÇO MILITAR	05.153.0035.2005.0000						13.609,72
3	DESPESAS CORREN					13.609,72	
1	PESSOAL E ENCARGOS SOCIAIS				13.609,72		
	VENCIMENTOS E VANTAGENS FIXAS - PESSOAL CIVIL	1.500.00.999.000	3.1.90.11.00	13.498,16			
	OBRIGAÇÕES PATRONAIS	1.500.00.999.000	3.1.90.13.00	111,56			
<b>TOTAL</b>							<b>1.269.149,87</b>

**PREFEITURA MUN.DE PALMEIRA DO PIAUÍ**

PRAÇA NÉ LUZ, 322 CEP: 64925-000 - CNPJ:06.554.372/0001-46

Orçamento Programa - Exercício de 2022

Página 3

**QUADRO AUXILIAR DE DETALHAMENTO DA DESPESA**

Lei: 12, Data: 14/10/2020

ORGÃO	02	PREFEITURA MUNICIPAL					
UNIDADE	02	SECRETARIA MUNICIPAL DE FAZENDA					
SUB UNIDADE	01	SECRETARIA MUNICIPAL DE FAZENDA					
Aplicacao Programada	Proj/Ativ	Finalidade	Categoria	Detalhada	TotalGrupo	Total Categ.	Total Func.
F.R. - C.A.							
ENCARGOS COM INDENIZAÇÕES E SENTENÇAS JUDICIAIS	04.122.0033.2075.0000						11.155,50
3 DESPESAS CORREN						11.155,50	
1 PESSOAL E ENCARGOS SOCIAIS					11.155,50		
SENTENÇAS JUDICIAIS		1.500.00.999.000	3.1.90.91.00	11.155,50			
ENCARGOS COM INDENIZAÇÕES TRABALHISTAS	04.122.0033.2076.0000						134.665,00
3 DESPESAS CORREN						134.665,00	
1 PESSOAL E ENCARGOS SOCIAIS					134.665,00		
INDENIZAÇÕES E RESTITUIÇÕES TRABALHISTAS		1.500.00.999.000	3.1.90.94.00	134.665,00			
MANUTENÇÃO DA ADMINISTRAÇÃO FINANCEIRA	04.123.0004.2008.0000						705.795,32
3 DESPESAS CORREN						671.585,32	
1 PESSOAL E ENCARGOS SOCIAIS					237.147,82		
VENCIMENTOS E VANTAGENS FIXAS - PESSOAL CIVIL		1.500.00.999.000	3.1.90.11.00	230.789,18			
OBRIGAÇÕES PATRONAIS		1.500.00.999.000	3.1.90.13.00	6.358,64			
3 OUTRAS DESPESAS CORRENTES					434.437,50		
DIÁRIAS - CIVIL		1.500.00.999.000	3.3.90.14.00	55.550,00			
OUTROS SERVIÇOS DE TERCEIROS - PESSOA JURÍDICA		1.500.00.999.000	3.3.90.39.00	378.887,50			
4 DESPESAS DE CAPIT							34.210,00
4 INVESTIMENTOS					11.100,00		
EQUIPAMENTOS E MATERIAL PERMANENTE		1.500.00.999.000	4.4.90.52.00	11.100,00			
6 AMORTIZAÇÃO DA DÍVIDA						23.110,00	
PRINCIPAL DA DÍVIDA CONTRATUAL RESGATADO		1.500.00.999.000	4.6.90.71.00	23.110,00			
MANUTENÇÃO DA ADMINISTRAÇÃO FINANCEIRA	04.123.0036.2008.0000						55.777,50
3 DESPESAS CORREN						55.777,50	
3 OUTRAS DESPESAS CORRENTES					55.777,50		
CONTRIBUIÇÕES		1.500.00.999.000	3.3.50.41.00	55.777,50			
MANUTENÇÃO DA SECRETARIA MUNICIPAL	04.129.0004.2007.0000						6.826,50
3 DESPESAS CORREN						6.826,50	
3 OUTRAS DESPESAS CORRENTES					6.826,50		
OUTROS SERVIÇOS DE TERCEIROS - PESSOA JURÍDICA		1.753.00.120.000	3.3.90.39.00	6.826,50			
AQUISIÇÃO DE IMÓVEIS	15.451.0005.2078.0000						1.673,33
4 DESPESAS DE CAPIT						1.673,33	
4 INVESTIMENTOS					1.673,33		
AQUISIÇÃO DE IMÓVEIS		1.500.00.999.000	4.4.90.61.00	1.673,33			
MANUTENÇÃO DA ILUMINAÇÃO PÚBLICA	25.752.0005.2080.0000						139.835,02
3 DESPESAS CORREN						106.535,02	
3 OUTRAS DESPESAS CORRENTES					106.535,02		
MATERIAL DE CONSUMO		1.751.00.120.000	3.3.90.30.00	39.044,25			
OUTROS SERVIÇOS DE TERCEIROS - PESSOA FÍSICA		1.751.00.120.000	3.3.90.36.00	557,77			
OUTROS SERVIÇOS DE TERCEIROS - PESSOA JURÍDICA		1.751.00.120.000	3.3.90.39.00	66.933,00			
4 DESPESAS DE CAPIT							33.300,00

**PREFEITURA MUN.DE PALMEIRA DO PIAUI**

PRAÇA NÉ LUZ, 322 CEP: 64925-000 - CNPJ:06.554.372/0001-46

Orçamento Programa - Exercício de 2022

Página 4

**QUADRO AUXILIAR DE DETALHAMENTO DA DESPESA**

Lei: 12, Data: 14/10/2020

ORGÃO	02	PREFEITURA MUNICIPAL
UNIDADE	02	SECRETARIA MUNICIPAL DE FAZENDA
SUB UNIDADE	01	SECRETARIA MUNICIPAL DE FAZENDA

Aplicacao Programada	Proj/Ativ	Finalidade	Categoria	Detalhada	TotalGrupo	Total Categ.	Total Func.
F.R. - C.A.							
MANUTENÇÃO DA ILUMINAÇÃO PÚBLICA	25.752.0005.2080.0000						139.835,02
4 DESPESAS DE CAPIT						33.300,00	
4 INVESTIMENTOS					33.300,00		
OBRAS E INSTALAÇÕES		1.751.00.120.000	4.4.90.51.00	16.650,00			
EQUIPAMENTOS E MATERIAL PERMANENTE		1.751.00.120.000	4.4.90.52.00	16.650,00			
MANUTENÇÃO DA ADMINISTRAÇÃO FINANCEIRA	28.846.0004.2008.0000					122.710,50	122.710,50
3 DESPESAS CORREN						122.710,50	
3 OUTRAS DESPESAS CORRENTES					122.710,50		
OBRIGAÇÕES TRIBUTÁRIAS E CONTRIBUTIVAS		1.500.00.999.000	3.3.90.47.00	122.710,50			
<b>TOTAL</b>							<b>1.178.438,67</b>

**PREFEITURA MUN.DE PALMEIRA DO PIAUI**

PRAÇA NÉ LUZ, 322 CEP: 64925-000 - CNPJ:06.554.372/0001-46

Orçamento Programa - Exercício de 2022

Página 5

**QUADRO AUXILIAR DE DETALHAMENTO DA DESPESA**

Lei: 12, Data: 14/10/2020

ORGÃO	02	PREFEITURA MUNICIPAL
UNIDADE	03	SECRETARIA MUNICIPAL DE ADMINISTRAÇÃO E PLANEJAMENTO
SUB UNIDADE	01	SECRETARIA DE ADMINISTRAÇÃO E PLANEJAMENTO

Aplicacao Programada	Proj/Ativ	Finalidade	Categoria	Detalhada	TotalGrupo	Total Categ.	Total Func.
F.R. - C.A.							
MANUTENÇÃO DA SECRETARIA MUNICIPAL	04.122.0036.2007.0000						1.752.568,09
3 DESPESAS CORREN						1.741.468,09	
1 PESSOAL E ENCARGOS SOCIAIS					591.469,86		
CONTRATAÇÃO POR TEMPO DETERMINADO		1.500.00.999.000	3.1.90.04.00	111,56			
VENCIMENTOS E VANTAGENS FIXAS - PESSOAL CIVIL		1.500.00.999.000	3.1.90.11.00	578.887,50			
OBRIGAÇÕES PATRONAIS		1.500.00.999.000	3.1.90.13.00	6.693,30			
DESPESAS DE EXERCÍCIOS ANTERIORES		1.500.00.999.000	3.1.90.92.00	5.777,50			
3 OUTRAS DESPESAS CORRENTES					1.149.998,23		
DIÁRIAS - CIVIL		1.500.00.999.000	3.3.90.14.00	61.100,00			
MATERIAL DE CONSUMO		1.500.00.999.000	3.3.90.30.00	434.665,00			
MATERIAL, BEM OU SERVIÇO PARA DISTRIBUIÇÃO GRATUITA		1.500.00.999.000	3.3.90.32.00	100.557,77			
PASSAGENS E DESPESAS COM LOCOMOÇÃO		1.500.00.999.000	3.3.90.33.00	557,77			
OUTROS SERVIÇOS DE TERCEIROS - PESSOA FÍSICA		1.500.00.999.000	3.3.90.36.00	100.632,50			
OUTROS SERVIÇOS DE TERCEIROS - PESSOA JURÍDICA		1.500.00.999.000	3.3.90.39.00	441.329,69			
DESPESAS DE EXERCÍCIOS ANTERIORES		1.500.00.999.000	3.3.90.92.00	11.155,50			
4 DESPESAS DE CAPIT						11.100,00	
4 INVESTIMENTOS					11.100,00		
EQUIPAMENTOS E MATERIAL PERMANENTE		1.500.00.999.000	4.4.90.52.00	11.100,00			
MANUTENÇÃO DA ADMINISTRAÇÃO FINANCEIRA	04.122.0036.2008.0000					83.250,00	166.500,00
3 DESPESAS CORREN						83.250,00	
3 OUTRAS DESPESAS CORRENTES					83.250,00		
OUTROS SERVIÇOS DE TERCEIROS - PESSOA JURÍDICA		1.749.05.999.000	3.3.90.39.00	83.250,00			
4 DESPESAS DE CAPIT						83.250,00	
4 INVESTIMENTOS					83.250,00		
OBRAS E INSTALAÇÕES		1.749.05.999.000	4.4.90.51.00	83.250,00			
<b>TOTAL</b>							<b>1.919.068,09</b>

**PREFEITURA MUN.DE PALMEIRA DO PIAUI**

PRAÇA NÉ LUZ, 322 CEP: 64925-000 - CNPJ:06.554.372/0001-46

Orçamento Programa - Exercício de 2022

Página 6

**QUADRO AUXILIAR DE DETALHAMENTO DA DESPESA**

Lei: 12, Data: 14/10/2020

ORGÃO	02	PREFEITURA MUNICIPAL					
UNIDADE	04	SECRETARIA MUNICIPAL DE FINANÇAS					
SUB UNIDADE	01	SECRETARIA MUNICIPAL DE FINANÇAS					
Aplicacao Programada	Proj/Ativ	Finalidade	Categoria	Detalhada	TotalGrupo	Total Categ.	Total Func.
			F.R. - C.A.				
MANUTENÇÃO DA ADMINISTRAÇÃO FINANCEIRA	04.123.0036.2008.0000						49.950,00
3 DESPESAS CORREN						49.950,00	
3 OUTRAS DESPESAS CORRENTES					49.950,00		
SERVIÇOS DE TECNOLOGIA DA INFORMAÇÃO E COMUNICAÇÃO	1.500.00.999.000	3.3.90.40.00	49.950,00				
<b>TOTAL</b>							<b>49.950,00</b>

**PREFEITURA MUN.DE PALMEIRA DO PIAUI**

PRAÇA NÉ LUZ, 322 CEP: 64925-000 - CNPJ:06.554.372/0001-46

Orçamento Programa - Exercício de 2022

Página 7

**QUADRO AUXILIAR DE DETALHAMENTO DA DESPESA**

Lei: 12, Data: 14/10/2020

ORGÃO	02	PREFEITURA MUNICIPAL					
UNIDADE	05	SECRETARIA MUNICIPAL DE EDUCAÇÃO					
SUB UNIDADE	01	SECRETARIA MUNICIPAL DE EDUCAÇÃO					
Aplicacao Programada	Proj/Ativ	Finalidade	Categoria	Detalhada	TotalGrupo	Total Categ.	Total Func.
			F.R. - C.A.				
MANUTENÇÃO DA MERENDA ESCOLAR	12.361.0016.2015.0000						368.289,78
3 DESPESAS CORREN						368.289,78	
3 OUTRAS DESPESAS CORRENTES					368.289,78		
MATERIAL DE CONSUMO	1.500.00.200.000	3.3.90.30.00	44.622,00				
MATERIAL DE CONSUMO	1.552.01.999.000	3.3.90.30.00	322.552,23				
OUTROS SERVIÇOS DE TERCEIROS - PESSOA FÍSICA	1.500.00.200.000	3.3.90.36.00	1.115,55				
CONSTRUÇÃO E REFORMA DE ESCOLAS	12.361.0022.1002.0000						24.542,10
4 DESPESAS DE CAPIT						24.542,10	
4 INVESTIMENTOS					24.542,10		
OBRAS E INSTALAÇÕES	1.500.00.200.000	4.4.90.51.00	11.155,50				
OBRAS E INSTALAÇÕES	1.706.01.999.000	4.4.90.51.00	1.115,55				
EQUIPAMENTOS E MATERIAL PERMANENTE	1.500.00.200.000	4.4.90.52.00	11.155,50				
EQUIPAMENTOS E MATERIAL PERMANENTE	1.569.01.999.000	4.4.90.52.00	1.115,55				
CONSTRUÇÃO E REFORMA DE QUADRA DE ESPORTES	12.361.0022.1003.0000						51.315,30
4 DESPESAS DE CAPIT						51.315,30	
4 INVESTIMENTOS					51.315,30		
OBRAS E INSTALAÇÕES	1.500.00.200.000	4.4.90.51.00	11.155,50				
OBRAS E INSTALAÇÕES	1.569.01.999.000	4.4.90.51.00	27.888,75				
EQUIPAMENTOS E MATERIAL PERMANENTE	1.500.00.200.000	4.4.90.52.00	11.155,50				
EQUIPAMENTOS E MATERIAL PERMANENTE	1.569.01.999.000	4.4.90.52.00	1.115,55				
AQUISIÇÃO DE VEÍCULO	12.361.0022.1008.0000						2.231,10
4 DESPESAS DE CAPIT						2.231,10	
4 INVESTIMENTOS					2.231,10		
EQUIPAMENTOS E MATERIAL PERMANENTE	1.500.00.200.000	4.4.90.52.00	1.115,55				
EQUIPAMENTOS E MATERIAL PERMANENTE	1.569.01.999.000	4.4.90.52.00	1.115,55				
MANUTENÇÃO DA SECRETARIA MUNICIPAL DE EDUCAÇÃO	12.361.0022.2011.0000						997.528,98
3 DESPESAS CORREN						983.562,40	
1 PESSOAL E ENCARGOS SOCIAIS					263.554,18		
CONTRATAÇÃO POR TEMPO DETERMINADO	1.500.00.200.000	3.1.90.04.00	111,56				
VENCIMENTOS E VANTAGENS FIXAS - PESSOAL CIVIL	1.500.00.200.000	3.1.90.11.00	96.619,50				
OBRIGAÇÕES PATRONAIS	1.500.00.200.000	3.1.90.13.00	166.600,00				
SENTENÇAS JUDICIAIS	1.500.00.200.000	3.1.90.91.00	111,56				
INDENIZAÇÕES E RESTITUIÇÕES TRABALHISTAS	1.500.00.200.000	3.1.90.94.00	111,56				



**PREFEITURA MUN.DE PALMEIRA DO PIAUI**

PRAÇA NÉ LUZ, 322 CEP: 64925-000 - CNPJ:06.554.372/0001-46

Orçamento Programa - Exercício de 2022

Página 8

**QUADRO AUXILIAR DE DETALHAMENTO DA DESPESA**

Lei: 12, Data: 14/10/2020

ORGÃO	02	PREFEITURA MUNICIPAL
UNIDADE	05	SECRETARIA MUNICIPAL DE EDUCAÇÃO
SUB UNIDADE	01	SECRETARIA MUNICIPAL DE EDUCAÇÃO

Aplicacao Programada	Proj/Ativ	Finalidade	Categoria	Detalhada	TotalGrupo	Total Categ.	Total Func.
F.R. - C.A.							
MANUTENÇÃO DA SECRETARIA MUNICIPAL DE EDUCAÇÃO	12.361.0022.2011.0000						997.528,98
3	3	DESPESAS CORREN				983.562,40	
		3	OUTRAS DESPESAS CORRENTES		720.008,22		
			DIÁRIAS - CIVIL	1.500.00.200.000 3.3.90.14.00	557,77		
			DIÁRIAS - CIVIL	1.569.01.999.000 3.3.90.14.00	111,56		
			MATERIAL DE CONSUMO	1.500.00.200.000 3.3.90.30.00	255.500,00		
			MATERIAL DE CONSUMO	1.569.01.999.000 3.3.90.30.00	100.111,56		
			MATERIAL DE CONSUMO	1.599.01.999.000 3.3.90.30.00	557,77		
			OUTROS SERVIÇOS DE TERCEIROS - PESSOA FÍSICA	1.500.00.200.000 3.3.90.36.00	7.750,00		
			OUTROS SERVIÇOS DE TERCEIROS - PESSOA FÍSICA	1.569.01.999.000 3.3.90.36.00	100.111,56		
			OUTROS SERVIÇOS DE TERCEIROS - PESSOA JURÍDICA	1.500.00.200.000 3.3.90.39.00	153.300,00		
			OUTROS SERVIÇOS DE TERCEIROS - PESSOA JURÍDICA	1.569.01.999.000 3.3.90.39.00	100.111,56		
			OUTROS SERVIÇOS DE TERCEIROS - PESSOA JURÍDICA	1.599.01.999.000 3.3.90.39.00	111,56		
			SERVIÇOS DE TECNOLOGIA DA INFORMAÇÃO E COMUNICAÇÃO	1.500.00.999.000 3.3.90.40.00	557,77		
			OBRIGAÇÕES TRIBUTÁRIAS E CONTRIBUTIVAS	1.569.01.999.000 3.3.90.47.00	111,56		
			DESPESAS DE EXERCÍCIOS ANTERIORES	1.500.00.200.000 3.3.90.92.00	1.115,55		
4	4	DESPESAS DE CAPIT				13.966,58	
		4	INVESTIMENTOS		13.966,58		
			OBRAS E INSTALAÇÕES	1.569.01.999.000 4.4.90.51.00	111,56		
			OBRAS E INSTALAÇÕES	1.599.01.999.000 4.4.90.51.00	111,56		
			EQUIPAMENTOS E MATERIAL PERMANENTE	1.500.00.200.000 4.4.90.52.00	5.577,75		
			EQUIPAMENTOS E MATERIAL PERMANENTE	1.569.01.999.000 4.4.90.52.00	5.577,75		
			EQUIPAMENTOS E MATERIAL PERMANENTE	1.599.01.999.000 4.4.90.52.00	356,86		
			AQUISIÇÃO DE IMÓVEIS	1.500.00.200.000 4.4.90.61.00	1.115,55		
			AQUISIÇÃO DE IMÓVEIS	1.569.01.999.000 4.4.90.61.00	1.115,55		
MANUTENÇÃO DO TRANSPORTE ESCOLAR	12.361.0022.2012.0000						280.177,92
3	3	DESPESAS CORREN				280.177,92	
		3	OUTRAS DESPESAS CORRENTES		280.177,92		
			MATERIAL DE CONSUMO	1.500.00.200.000 3.3.90.30.00	39.044,25		
			MATERIAL DE CONSUMO	1.553.01.999.000 3.3.90.30.00	22.311,00		
			MATERIAL DE CONSUMO	1.570.01.999.000 3.3.90.30.00	111,56		
			OUTROS SERVIÇOS DE TERCEIROS - PESSOA FÍSICA	1.500.00.200.000 3.3.90.36.00	16.733,25		
			OUTROS SERVIÇOS DE TERCEIROS - PESSOA FÍSICA	1.553.01.999.000 3.3.90.36.00	16.733,25		
			OUTROS SERVIÇOS DE TERCEIROS - PESSOA FÍSICA	1.570.01.999.000 3.3.90.36.00	111,56		
			OUTROS SERVIÇOS DE TERCEIROS - PESSOA JURÍDICA	1.500.00.200.000 3.3.90.39.00	90.199,75		
			OUTROS SERVIÇOS DE TERCEIROS - PESSOA JURÍDICA	1.553.01.999.000 3.3.90.39.00	94.821,75		
			OUTROS SERVIÇOS DE TERCEIROS - PESSOA JURÍDICA	1.570.01.999.000 3.3.90.39.00	111,55		
PROGRAMA DINHEIRO DIRETO NA ESCOLA-PDDE	12.361.0022.2014.0000						2.788,88
3	3	DESPESAS CORREN				1.673,31	
		3	OUTRAS DESPESAS CORRENTES		1.673,31		
			MATERIAL DE CONSUMO	1.551.01.999.000 3.3.90.30.00	557,77		
			OUTROS SERVIÇOS DE TERCEIROS - PESSOA FÍSICA	1.551.01.999.000 3.3.90.36.00	557,77		
			OUTROS SERVIÇOS DE TERCEIROS - PESSOA JURÍDICA	1.551.01.999.000 3.3.90.39.00	557,77		
4	4	DESPESAS DE CAPIT				1.115,57	
		4	INVESTIMENTOS		1.115,57		
			OBRAS E INSTALAÇÕES	1.551.01.999.000 4.4.90.51.00	557,77		
			EQUIPAMENTOS E MATERIAL PERMANENTE	1.551.01.999.000 4.4.90.52.00	557,80		



**PREFEITURA MUN.DE PALMEIRA DO PIAUÍ**

PRAÇA NÉ LUZ, 322 CEP: 64925-000 - CNPJ:06.554.372/0001-46

Orçamento Programa - Exercício de 2022

Página 9

**QUADRO AUXILIAR DE DETALHAMENTO DA DESPESA**

Lei: 12, Data: 14/10/2020

ORGÃO	02	PREFEITURA MUNICIPAL						
UNIDADE	05	SECRETARIA MUNICIPAL DE EDUCAÇÃO						
SUB UNIDADE	01	SECRETARIA MUNICIPAL DE EDUCAÇÃO						
Aplicacao Programada			Proj/Ativ	Finalidade	Categoria	Detalhada	TotalGrupo	Total Categ. Total Func.
				F.R. - C.A.				
MANUTENÇÃO DA MERENDA ESCOLAR			12.361.0022.2015.0000					557,77
3 DESPESAS CORREN								557,77
3 OUTRAS DESPESAS CORRENTES							557,77	
OUTROS SERVIÇOS DE TERCEIROS - PESSOA FÍSICA			1.552.01.999.000	3.3.90.36.00		557,77		
MANUTENÇÃO DO SALÁRIO-EDUCAÇÃO			12.361.0022.2073.0000					84.224,02
3 DESPESAS CORREN								67.490,77
3 OUTRAS DESPESAS CORRENTES							67.490,77	
MATERIAL DE CONSUMO			1.706.01.999.000	3.3.90.30.00		33.466,50		
OUTROS SERVIÇOS DE TERCEIROS - PESSOA FÍSICA			1.706.01.999.000	3.3.90.36.00		557,77		
OUTROS SERVIÇOS DE TERCEIROS - PESSOA JURÍDICA			1.706.01.999.000	3.3.90.39.00		33.466,50		
4 DESPESAS DE CAPIT								16.733,25
4 INVESTIMENTOS							16.733,25	
OBRAS E INSTALAÇÕES			1.706.01.999.000	4.4.90.51.00		5.577,75		
EQUIPAMENTOS E MATERIAL PERMANENTE			1.706.01.999.000	4.4.90.52.00		11.155,50		
PROGRAMA NACIONAL DE ALIMENTAÇÃO CRECHE-PNAC			12.365.0016.2020.0000					1.784,88
3 DESPESAS CORREN								1.784,88
3 OUTRAS DESPESAS CORRENTES							1.784,88	
MATERIAL DE CONSUMO			1.500.00.200.000	3.3.90.30.00		1.115,55		
MATERIAL DE CONSUMO			1.569.01.999.000	3.3.90.30.00		669,33		
MANUTENÇÃO DE ESCOLAS E CRECHES			12.365.0023.2019.0000					250.597,71
3 DESPESAS CORREN								245.019,96
1 PESSOAL E ENCARGOS SOCIAIS							1.115,54	
VENCIMENTOS E VANTAGENS FIXAS - PESSOAL CIVIL			1.500.00.200.000	3.1.90.11.00		557,77		
OBRIGAÇÕES PATRONAIS			1.500.00.200.000	3.1.90.13.00		557,77		
3 OUTRAS DESPESAS CORRENTES							243.904,42	
DIÁRIAS - CIVIL			1.500.00.200.000	3.3.90.14.00		557,77		
MATERIAL DE CONSUMO			1.500.00.200.000	3.3.90.30.00		241.673,33		
OUTROS SERVIÇOS DE TERCEIROS - PESSOA FÍSICA			1.500.00.200.000	3.3.90.36.00		1.115,55		
OUTROS SERVIÇOS DE TERCEIROS - PESSOA JURÍDICA			1.500.00.200.000	3.3.90.39.00		557,77		
4 DESPESAS DE CAPIT								5.577,75
4 INVESTIMENTOS							5.577,75	
EQUIPAMENTOS E MATERIAL PERMANENTE			1.500.00.200.000	4.4.90.52.00		5.577,75		
AQUISIÇÃO DE LIVROS PARADIDÁTICOS			12.365.0023.2023.0000					1.115,55
3 DESPESAS CORREN								1,115,55
3 OUTRAS DESPESAS CORRENTES							1,115,55	
MATERIAL, BEM OU SERVIÇO PARA DISTRIBUIÇÃO GRATUITA			1.500.00.200.000	3.3.90.32.00		1,115,55		
MANUTENÇÃO DO PROGRAMA ALFABETIZAÇÃO DE JOVENS E ADULTOS			12.366.0024.2021.0000					116.364,16
3 DESPESAS CORREN								116.364,16
1 PESSOAL E ENCARGOS SOCIAIS							101.784,87	
VENCIMENTOS E VANTAGENS FIXAS - PESSOAL CIVIL			1.500.00.200.000	3.1.90.11.00		557,77		
VENCIMENTOS E VANTAGENS FIXAS - PESSOAL CIVIL			1.569.01.999.000	3.1.90.11.00		100.557,77		
OBRIGAÇÕES PATRONAIS			1.500.00.200.000	3.1.90.13.00		557,77		
OBRIGAÇÕES PATRONAIS			1.569.01.999.000	3.1.90.13.00		111,56		



**PREFEITURA MUN.DE PALMEIRA DO PIAUI**

PRAÇA NÉ LUZ, 322 CEP: 64925-000 - CNPJ:06.554.372/0001-46

Orçamento Programa - Exercício de 2022

Página 10

**QUADRO AUXILIAR DE DETALHAMENTO DA DESPESA**

Lei: 12, Data: 14/10/2020

ORGÃO	02	PREFEITURA MUNICIPAL
UNIDADE	05	SECRETARIA MUNICIPAL DE EDUCAÇÃO
SUB UNIDADE	01	SECRETARIA MUNICIPAL DE EDUCAÇÃO

Aplicacao Programada	Proj/Ativ	Finalidade	Categoria	Detalhada	TotalGrupo	Total Categ.	Total Func.
F.R. - C.A.							
MANUTENÇÃO DO PROGRAMA ALFABETIZAÇÃO DE JOVENS E ADULTOS	12.366.0024.2021.0000						116.364,16
3 DESPESAS CORREN						116.364,16	
3 OUTRAS DESPESAS CORRENTES					14.579,29		
MATERIAL DE CONSUMO		1.500.00.200.000	3.3.90.30.00	10.557,77			
MATERIAL DE CONSUMO		1.569.01.999.000	3.3.90.30.00	557,77			
MATERIAL, BEM OU SERVIÇO PARA DISTRIBUIÇÃO GRATUITA		1.500.00.200.000	3.3.90.32.00	557,77			
MATERIAL, BEM OU SERVIÇO PARA DISTRIBUIÇÃO GRATUITA		1.569.01.999.000	3.3.90.32.00	674,90			
OUTROS SERVIÇOS DE TERCEIROS - PESSOA FÍSICA		1.500.00.200.000	3.3.90.36.00	557,77			
OUTROS SERVIÇOS DE TERCEIROS - PESSOA FÍSICA		1.569.01.999.000	3.3.90.36.00	557,77			
OUTROS SERVIÇOS DE TERCEIROS - PESSOA JURÍDICA		1.500.00.200.000	3.3.90.39.00	557,77			
OUTROS SERVIÇOS DE TERCEIROS - PESSOA JURÍDICA		1.569.01.999.000	3.3.90.39.00	557,77			
<b>TOTAL</b>							2.181.518,15

**PREFEITURA MUN.DE PALMEIRA DO PIAUÍ**

PRAÇA NÉ LUZ, 322 CEP: 64925-000 - CNPJ:06.554.372/0001-46

Orçamento Programa - Exercício de 2022

Página 11

**QUADRO AUXILIAR DE DETALHAMENTO DA DESPESA**

Lei: 12, Data: 14/10/2020

ORGÃO	02	PREFEITURA MUNICIPAL					
UNIDADE	05	SECRETARIA MUNICIPAL DE EDUCAÇÃO					
SUB UNIDADE	05	FUNDEB					
Aplicacao Programada	Proj/Ativ	Finalidade	Categoria	Detalhada	TotalGrupo	Total Categ.	Total Func.
F.R. - C.A.							
CONSTRUÇÃO, REFORMA E AMPLIAÇÃO DE ESCOLAS	12.361.0022.1004.0000						67.332,50
4 DESPESAS DE CAPIT						67.332,50	
4 INVESTIMENTOS					67.332,50		
OBRAS E INSTALAÇÕES		1.540.01.999.000	4.4.90.51.00	67.332,50			
AQUISIÇÃO DE VEÍCULOS	12.361.0022.1009.0000						55.777,50
4 DESPESAS DE CAPIT						55.777,50	
4 INVESTIMENTOS					55.777,50		
EQUIPAMENTOS E MATERIAL PERMANENTE		1.540.01.999.000	4.4.90.52.00	55.777,50			
MANUTENÇÃO DAS ATIVIDADES JUNTO AO FUNDEB	12.361.0022.2029.0000						1.131.352,81
30 %							
3 DESPESAS CORREN						1.108.377,81	
1 PESSOAL E ENCARGOS SOCIAIS					384.864,73		
CONTRATAÇÃO POR TEMPO DETERMINADO		1.540.01.999.000	3.1.90.04.00	1.115,55			
VENCIMENTOS E VANTAGENS FIXAS - PESSOAL CIVIL		1.540.01.999.000	3.1.90.11.00	278.887,48			
VENCIMENTOS E VANTAGENS FIXAS - PESSOAL CIVIL		1.541.01.999.000	3.1.90.11.00	16.733,25			
OBRIGAÇÕES PATRONAIS		1.540.01.999.000	3.1.90.13.00	44.622,00			
OBRIGAÇÕES PATRONAIS		1.541.01.999.000	3.1.90.13.00	8.366,63			
SENTENÇAS JUDICIAIS		1.540.01.999.000	3.1.90.91.00	278,89			
SENTENÇAS JUDICIAIS		1.541.01.999.000	3.1.90.91.00	836,66			
DESPESAS DE EXERCÍCIOS ANTERIORES		1.540.01.999.000	3.1.90.92.00	33.466,50			
DESPESAS DE EXERCÍCIOS ANTERIORES		1.541.01.999.000	3.1.90.92.00	557,77			
3 OUTRAS DESPESAS CORRENTES					721.512,88		
MATERIAL DE CONSUMO		1.540.01.999.000	3.3.90.30.00	290.043,00			
MATERIAL DE CONSUMO		1.541.01.999.000	3.3.90.30.00	11.155,50			
OUTROS SERVIÇOS DE TERCEIROS - PESSOA FÍSICA		1.540.01.999.000	3.3.90.36.00	255.777,50			
OUTROS SERVIÇOS DE TERCEIROS - PESSOA FÍSICA		1.541.01.999.000	3.3.90.36.00	5.577,75			
OUTROS SERVIÇOS DE TERCEIROS - PESSOA JURÍDICA		1.540.01.999.000	3.3.90.39.00	139.843,25			
OUTROS SERVIÇOS DE TERCEIROS - PESSOA JURÍDICA		1.541.01.999.000	3.3.90.39.00	5.577,75			
OBRIGAÇÕES TRIBUTÁRIAS E CONTRIBUTIVAS		1.540.01.999.000	3.3.90.47.00	111,56			
OBRIGAÇÕES TRIBUTÁRIAS E CONTRIBUTIVAS		1.541.01.999.000	3.3.90.47.00	111,56			
DESPESAS DE EXERCÍCIOS ANTERIORES		1.540.01.999.000	3.3.90.92.00	11.155,50			
DESPESAS DE EXERCÍCIOS ANTERIORES		1.541.01.999.000	3.3.90.92.00	2.159,51			
4 DESPESAS DE CAPIT						24.975,00	
4 INVESTIMENTOS					24.975,00		
EQUIPAMENTOS E MATERIAL PERMANENTE		1.540.01.999.000	4.4.90.52.00	24.975,00			
REMUNERAÇÃO E ENCARGOS DOS PROFISSIONAIS	12.361.0022.2032.0000						3.449.741,96
DO MAGISTÉRIO 70%							
3 DESPESAS CORREN						3.449.741,96	
1 PESSOAL E ENCARGOS SOCIAIS					3.449.741,96		
CONTRATAÇÃO POR TEMPO DETERMINADO		1.540.01.230.000	3.1.90.04.00	1.115,55			
CONTRATAÇÃO POR TEMPO DETERMINADO		1.541.01.230.000	3.1.90.04.00	1.115,55			
VENCIMENTOS E VANTAGENS FIXAS - PESSOAL CIVIL		1.540.01.230.000	3.1.90.11.00	3.108.695,56			
VENCIMENTOS E VANTAGENS FIXAS - PESSOAL CIVIL		1.541.01.230.000	3.1.90.11.00	211.155,50			
OBRIGAÇÕES PATRONAIS		1.540.01.230.000	3.1.90.13.00	77.500,00			
OBRIGAÇÕES PATRONAIS		1.541.01.230.000	3.1.90.13.00	15.577,75			
DESPESAS DE EXERCÍCIOS ANTERIORES		1.540.01.230.000	3.1.90.92.00	33.466,50			
DESPESAS DE EXERCÍCIOS ANTERIORES		1.541.01.230.000	3.1.90.92.00	1.115,55			



**PREFEITURA MUN.DE PALMEIRA DO PIAUÍ**

PRAÇA NÉ LUZ, 322 CEP: 64925-000 - CNPJ:06.554.372/0001-46

Orçamento Programa - Exercício de 2022

Página 12

**QUADRO AUXILIAR DE DETALHAMENTO DA DESPESA**

Lei: 12, Data: 14/10/2020

ORGÃO	02	PREFEITURA MUNICIPAL
UNIDADE	05	SECRETARIA MUNICIPAL DE EDUCAÇÃO
SUB UNIDADE	05	FUNDEB

Aplicacao Programada	Proj/Ativ	Finalidade	Categoria	Detalhada	TotalGrupo	Total Categ.	Total Func.
				F.R. - C.A.			
MANUTENÇÃO DO ENSINO INFANTIL FUNDEB 30%	12.365.0023.2030.0000						144.255,37
3	DESPESAS CORREN					143.055,37	
1	PESSOAL E ENCARGOS SOCIAIS				22.964,35		
	CONTRATAÇÃO POR TEMPO DETERMINADO	1.540.01.999.000	3.1.90.04.00	111,56			
	CONTRATAÇÃO POR TEMPO DETERMINADO	1.540.01.999.000	3.1.90.04.00	111,56			
	VENCIMENTOS E VANTAGENS FIXAS - PESSOAL CIVIL	1.540.01.999.000	3.1.90.11.00	8.924,40			
	VENCIMENTOS E VANTAGENS FIXAS - PESSOAL CIVIL	1.541.01.999.000	3.1.90.11.00	2.231,10			
	VENCIMENTOS E VANTAGENS FIXAS - PESSOAL CIVIL	1.542.01.230.000	3.1.90.11.00	500,00			
	VENCIMENTOS E VANTAGENS FIXAS - PESSOAL CIVIL	1.542.01.230.000	3.1.90.11.00	500,00			
	VENCIMENTOS E SALARIOS	1.542.01.999.000	3.1.90.11.01	500,00			
	VENCIMENTOS E SALARIOS	1.542.01.999.000	3.1.90.11.01	500,00			
	OBRIGAÇÕES PATRONAIS	1.540.01.999.000	3.1.90.13.00	6.135,52			
	OBRIGAÇÕES PATRONAIS	1.541.01.999.000	3.1.90.13.00	1.450,21			
	CONTRIBUICOES PREVIDENCIARIAS - INSS	1.542.01.230.000	3.1.90.13.02	500,00			
	CONTRIBUICOES PREVIDENCIARIAS - INSS	1.542.01.230.000	3.1.90.13.02	500,00			
	CONTRIBUICOES PREVIDENCIARIAS - INSS	1.542.01.999.000	3.1.90.13.02	500,00			
	CONTRIBUICOES PREVIDENCIARIAS - INSS	1.542.01.999.000	3.1.90.13.02	500,00			
3	OUTRAS DESPESAS CORRENTES				120.091,02		
	MATERIAL DE CONSUMO	1.540.01.999.000	3.3.90.30.00	105.577,75			
	MATERIAL DE CONSUMO	1.541.01.999.000	3.3.90.30.00	557,77			
	MATERIAL DE CONSUMO	1.542.01.999.000	3.3.90.30.00	500,00			
	MATERIAL DE CONSUMO	1.542.01.999.000	3.3.90.30.00	500,00			
	OUTROS SERVIÇOS DE TERCEIROS - PESSOA FÍSICA	1.540.01.999.000	3.3.90.36.00	5.577,75			
	OUTROS SERVIÇOS DE TERCEIROS - PESSOA FÍSICA	1.541.01.999.000	3.3.90.36.00	5.577,75			
	OUTROS SERVIÇOS DE TERCEIROS - PESSOA FÍSICA	1.542.01.999.000	3.3.90.36.00	300,00			
	OUTROS SERVIÇOS DE TERCEIROS - PESSOA FÍSICA	1.542.01.999.000	3.3.90.36.00	500,00			
	OUTROS SERVIÇOS DE TERCEIROS - PESSOA JURÍDICA	1.542.01.999.000	3.3.90.39.00	500,00			
	OUTROS SERVIÇOS DE TERCEIROS - PESSOA JURÍDICA	1.542.01.999.000	3.3.90.39.00	500,00			
4	DESPESAS DE CAPIT					1.200,00	
4	INVESTIMENTOS				1.200,00		
	EQUIPAMENTOS E MATERIAL PERMANENTE	1.542.01.999.000	4.4.90.52.00	500,00			
	EQUIPAMENTOS E MATERIAL PERMANENTE	1.542.01.999.000	4.4.90.52.00	700,00			
REMUNERAÇÃO E ENCARGOS DOS PROFISSIONAIS DO MAGISTÉRIO 70%	12.365.0023.2033.0000						31.235,40
3	DESPESAS CORREN					31.235,40	
1	PESSOAL E ENCARGOS SOCIAIS				31.235,40		
	VENCIMENTOS E VANTAGENS FIXAS - PESSOAL CIVIL	1.540.01.230.000	3.1.90.11.00	11.155,50			
	VENCIMENTOS E VANTAGENS FIXAS - PESSOAL CIVIL	1.541.01.230.000	3.1.90.11.00	16.733,25			
	OBRIGAÇÕES PATRONAIS	1.540.01.230.000	3.1.90.13.00	2.788,88			
	OBRIGAÇÕES PATRONAIS	1.541.01.230.000	3.1.90.13.00	557,77			
<b>TOTAL</b>							<b>4.879.695,34</b>

**PREFEITURA MUN.DE PALMEIRA DO PIAUÍ**

PRAÇA NÉ LUZ, 322 CEP: 64925-000 - CNPJ:06.554.372/0001-46

Orçamento Programa - Exercício de 2022

Página 13

**QUADRO AUXILIAR DE DETALHAMENTO DA DESPESA**

Lei: 12, Data: 14/10/2020

ORGÃO	02	PREFEITURA MUNICIPAL					
UNIDADE	06	SECRETARIA MUNICIPAL DE SAÚDE					
SUB UNIDADE	01	FUNDO MUNICIPAL DE SAÚDE					
Aplicacao Programada	Proj/Ativ	Finalidade	Categoria	Detalhada	TotalGrupo	Total Categ.	Total Func.
F.R. - C.A.							
CONSTRUÇÃO, REFORMA E AMPLIAÇÃO DE POSTOS DE SAÚDE	10.301.0026.1021.0000						157.332,51
4 DESPESAS DE CAPIT						157.332,51	
4 INVESTIMENTOS					157.332,51		
OBRAS E INSTALAÇÕES		1.601.02.999.000	4.4.90.51.00	157.332,51			
ENFRENTAMENTO DA EMERGÊNCIA COVID-19	10.301.0026.1023.0000						194.250,00
3 DESPESAS CORREN						138.750,00	
1 PESSOAL E ENCARGOS SOCIAIS					5.550,00		
CONTRATAÇÃO POR TEMPO DETERMINADO		1.600.02.999.000	3.1.90.04.00	5.550,00			
3 OUTRAS DESPESAS CORRENTES					133.200,00		
DIÁRIAS - CIVIL		1.600.02.999.000	3.3.90.14.00	5.550,00			
MATERIAL DE CONSUMO		1.600.02.999.000	3.3.90.30.00	33.300,00			
OUTROS SERVIÇOS DE TERCEIROS - PESSOA FÍSICA		1.600.02.999.000	3.3.90.36.00	44.400,00			
OUTROS SERVIÇOS DE TERCEIROS - PESSOA JURÍDICA		1.600.02.999.000	3.3.90.39.00	49.950,00			
4 DESPESAS DE CAPIT						55.500,00	
4 INVESTIMENTOS					55.500,00		
EQUIPAMENTOS E MATERIAL PERMANENTE		1.600.02.999.000	4.4.90.52.00	55.500,00			
MANUTENÇÃO DA SECRETARIA MUNICIPAL DE SAÚDE	10.301.0026.2035.0000						43.068,52
3 DESPESAS CORREN						43.068,52	
1 PESSOAL E ENCARGOS SOCIAIS					557,77		
INDENIZAÇÕES E RESTITUIÇÕES TRABALHISTAS		1.500.00.300.000	3.1.90.94.00	557,77			
3 OUTRAS DESPESAS CORRENTES					42.510,75		
OUTROS AUXÍLIOS FINANCEIROS A PESSOAS FÍSICAS		1.500.00.300.000	3.3.90.48.00	42.510,75			
MANUTENÇÃO DE POSTOS DE SAÚDE	10.301.0026.2037.0000						45.777,50
4 DESPESAS DE CAPIT						45.777,50	
4 INVESTIMENTOS					45.777,50		
EQUIPAMENTOS E MATERIAL PERMANENTE		1.500.00.300.000	4.4.90.52.00	45.777,50			
MANUTENÇÃO DO FUNDO MUNICIPAL DE SAÚDE	10.301.0026.2038.0000						1.257.643,85
3 DESPESAS CORREN						831.423,85	
1 PESSOAL E ENCARGOS SOCIAIS					329.398,04		
VENCIMENTOS E VANTAGENS FIXAS - PESSOAL CIVIL		1.500.00.300.000	3.1.90.11.00	49.950,00			
VENCIMENTOS E VANTAGENS FIXAS - PESSOAL CIVIL		1.600.02.999.000	3.1.90.11.00	278.332,50			
OBRIGAÇÕES PATRONAIS		1.500.00.300.000	3.1.90.13.00	557,77			
OBRIGAÇÕES PATRONAIS		1.600.02.999.000	3.1.90.13.00	557,77			
3 OUTRAS DESPESAS CORRENTES					502.025,81		
DIÁRIAS - CIVIL		1.600.02.999.000	3.3.90.14.00	5.550,00			
MATERIAL DE CONSUMO		1.500.00.300.000	3.3.90.30.00	33.466,50			
MATERIAL DE CONSUMO		1.600.02.999.000	3.3.90.30.00	55.777,50			
OUTROS SERVIÇOS DE TERCEIROS - PESSOA FÍSICA		1.500.00.300.000	3.3.90.36.00	16.733,25			
OUTROS SERVIÇOS DE TERCEIROS - PESSOA FÍSICA		1.600.02.999.000	3.3.90.36.00	66.933,00			
OUTROS SERVIÇOS DE TERCEIROS - PESSOA JURÍDICA		1.500.00.300.000	3.3.90.39.00	33.466,50			
OUTROS SERVIÇOS DE TERCEIROS - PESSOA JURÍDICA		1.600.02.999.000	3.3.90.39.00	278.887,50			
SERVIÇOS DE TECNOLOGIA DA INFORMAÇÃO E COMUNICAÇÃO		1.500.00.300.000	3.3.90.40.00	111,56			
SERVIÇOS DE TECNOLOGIA DA INFORMAÇÃO E COMUNICAÇÃO		1.600.02.999.000	3.3.90.40.00	11.100,00			
4 DESPESAS DE CAPIT						426.220,00	



**PREFEITURA MUN.DE PALMEIRA DO PIAUI**

PRAÇA NÉ LUZ, 322 CEP: 64925-000 - CNPJ:06.554.372/0001-46

Orçamento Programa - Exercício de 2022

Página 14

**QUADRO AUXILIAR DE DETALHAMENTO DA DESPESA**

Lei: 12, Data: 14/10/2020

ORGÃO	02	PREFEITURA MUNICIPAL
UNIDADE	06	SECRETARIA MUNICIPAL DE SAÚDE
SUB UNIDADE	01	FUNDO MUNICIPAL DE SAÚDE

Aplicacao Programada	Proj/Ativ	Finalidade	Categoria	Detalhada	TotalGrupo	Total Categ.	Total Func.
F.R. - C.A.							
MANUTENÇÃO DO FUNDO MUNICIPAL DE SAÚDE	10.301.0026.2038.0000						1.257.643,85
4 DESPESAS DE CAPIT						426.220,00	
4 INVESTIMENTOS					426.220,00		
OBRAS E INSTALAÇÕES		1.500.00.300.000	4.4.90.51.00	45.777,50			
OBRAS E INSTALAÇÕES		1.600.02.999.000	4.4.90.51.00	167.332,50			
EQUIPAMENTOS E MATERIAL PERMANENTE		1.500.00.300.000	4.4.90.52.00	45.777,50			
EQUIPAMENTOS E MATERIAL PERMANENTE		1.600.02.999.000	4.4.90.52.00	55.777,50			
EQUIPAMENTOS E MATERIAL PERMANENTE		1.601.02.999.000	4.4.90.52.00	111.555,00			
PROGRAMA SAÚDE DA FAMÍLIA-PSF	10.301.0026.2039.0000						415.052,22
3 DESPESAS CORREN						415.052,22	
1 PESSOAL E ENCARGOS SOCIAIS					345.488,62		
CONTRATAÇÃO POR TEMPO DETERMINADO		1.500.00.300.000	3.1.90.04.00	111,56			
CONTRATAÇÃO POR TEMPO DETERMINADO		1.600.02.999.000	3.1.90.04.00	111,56			
VENCIMENTOS E VANTAGENS FIXAS - PESSOAL CIVIL		1.500.00.300.000	3.1.90.11.00	55.777,50			
VENCIMENTOS E VANTAGENS FIXAS - PESSOAL CIVIL		1.600.02.999.000	3.1.90.11.00	278.332,50			
OBRIGAÇÕES PATRONAIS		1.500.00.999.000	3.1.90.13.00	5.577,75			
OBRIGAÇÕES PATRONAIS		1.600.02.999.000	3.1.90.13.00	5.577,75			
3 OUTRAS DESPESAS CORRENTES					69.563,60		
MATERIAL DE CONSUMO		1.500.00.300.000	3.3.90.30.00	1.115,55			
MATERIAL DE CONSUMO		1.600.02.999.000	3.3.90.30.00	1.115,55			
OUTROS SERVIÇOS DE TERCEIROS - PESSOA FÍSICA		1.500.00.300.000	3.3.90.36.00	11.555,00			
OUTROS SERVIÇOS DE TERCEIROS - PESSOA FÍSICA		1.600.02.999.000	3.3.90.36.00	55.777,50			
PROGRAMA FARMÁCIA BÁSICA-PFB	10.301.0026.2040.0000						89.244,00
3 DESPESAS CORREN						89.244,00	
3 OUTRAS DESPESAS CORRENTES					89.244,00		
MATERIAL DE CONSUMO		1.500.00.300.000	3.3.90.30.00	33.466,50			
MATERIAL DE CONSUMO		1.600.02.999.000	3.3.90.30.00	55.777,50			
PROGRAMA DE AGENTES COMUNITÁRIOS DE SAÚDE	10.301.0026.2041.0000						262.488,93
3 DESPESAS CORREN						262.488,93	
1 PESSOAL E ENCARGOS SOCIAIS					262.265,81		
VENCIMENTOS E VANTAGENS FIXAS - PESSOAL CIVIL		1.500.00.300.000	3.1.90.11.00	5.577,75			
VENCIMENTOS E VANTAGENS FIXAS - PESSOAL CIVIL		1.600.02.999.000	3.1.90.11.00	223.110,00			
OBRIGAÇÕES PATRONAIS		1.500.00.300.000	3.1.90.13.00	111,56			
OBRIGAÇÕES PATRONAIS		1.600.02.999.000	3.1.90.13.00	33.466,50			
3 OUTRAS DESPESAS CORRENTES					223,12		
OUTROS SERVIÇOS DE TERCEIROS - PESSOA FÍSICA		1.500.00.300.000	3.3.90.36.00	111,56			
OUTROS SERVIÇOS DE TERCEIROS - PESSOA FÍSICA		1.600.02.999.000	3.3.90.36.00	111,56			
PROGRAMA DE INCENTIVO A SAÚDE BUCAL-PISB	10.301.0026.2042.0000						207.715,42
3 DESPESAS CORREN						207.715,42	
1 PESSOAL E ENCARGOS SOCIAIS					117.355,87		
CONTRATAÇÃO POR TEMPO DETERMINADO		1.500.00.300.000	3.1.90.04.00	111,56			
CONTRATAÇÃO POR TEMPO DETERMINADO		1.600.02.999.000	3.1.90.04.00	111,56			
VENCIMENTOS E VANTAGENS FIXAS - PESSOAL CIVIL		1.500.00.300.000	3.1.90.11.00	22.311,00			
VENCIMENTOS E VANTAGENS FIXAS - PESSOAL CIVIL		1.600.02.999.000	3.1.90.11.00	83.666,25			
OBRIGAÇÕES PATRONAIS		1.500.00.999.000	3.1.90.13.00	5.577,75			
OBRIGAÇÕES PATRONAIS		1.600.02.999.000	3.1.90.13.00	5.577,75			

**PREFEITURA MUN.DE PALMEIRA DO PIAUÍ**

PRAÇA NÉ LUZ, 322 CEP: 64925-000 - CNPJ:06.554.372/0001-46

Orçamento Programa - Exercício de 2022

Página 15

**QUADRO AUXILIAR DE DETALHAMENTO DA DESPESA**

Lei: 12, Data: 14/10/2020

ORGÃO	02	PREFEITURA MUNICIPAL						
UNIDADE	06	SECRETARIA MUNICIPAL DE SAÚDE						
SUB UNIDADE	01	FUNDO MUNICIPAL DE SAÚDE						
Aplicacao Programada			Proj/Ativ	Finalidade	Categoria	Detalhada	TotalGrupo	Total Categ. Total Func.
				F.R. - C.A.				
PROGRAMA DE INCENTIVO A SAÚDE BUCAL-PISB			10.301.0026.2042.0000					207.715,42
3 DESPESAS CORREN								207.715,42
3 OUTRAS DESPESAS CORRENTES						90.359,55		
MATERIAL DE CONSUMO				1.500.00.300.000 3.3.90.30.00		1.115,55		
MATERIAL DE CONSUMO				1.600.02.999.000 3.3.90.30.00		22.311,00		
OUTROS SERVIÇOS DE TERCEIROS - PESSOA FÍSICA				1.500.00.300.000 3.3.90.36.00		11.155,50		
OUTROS SERVIÇOS DE TERCEIROS - PESSOA FÍSICA				1.600.02.999.000 3.3.90.36.00		55.777,50		
MANUTENÇÃO DO COMBATE À CARÊNCIA NUTRICIONAL			10.301.0026.2046.0000					77.894,25
3 DESPESAS CORREN								77.894,25
3 OUTRAS DESPESAS CORRENTES						77.894,25		
MATERIAL, BEM OU SERVIÇO PARA DISTRIBUIÇÃO GRATUITA				1.500.00.999.000 3.3.90.32.00		39.044,25		
MATERIAL, BEM OU SERVIÇO PARA DISTRIBUIÇÃO GRATUITA				1.600.02.999.000 3.3.90.32.00		38.850,00		
MANUTENÇÃO DOS SERVIÇOS DE URGÊNCIA E EMERGÊNCIA			10.302.0039.2067.0000					187.412,41
3 DESPESAS CORREN								187.412,41
1 PESSOAL E ENCARGOS SOCIAIS						70.279,66		
VENCIMENTOS E VANTAGENS FIXAS - PESSOAL CIVIL				1.500.00.999.000 3.1.90.11.00		22.311,00		
VENCIMENTOS E VANTAGENS FIXAS - PESSOAL CIVIL				1.600.02.999.000 3.1.90.11.00		22.311,00		
VENCIMENTOS E VANTAGENS FIXAS - PESSOAL CIVIL				1.621.02.999.000 3.1.90.11.00		22.311,00		
OBRIGAÇÕES PATRONAIS				1.500.00.999.000 3.1.90.13.00		1.115,55		
OBRIGAÇÕES PATRONAIS				1.600.02.999.000 3.1.90.13.00		1.115,55		
OBRIGAÇÕES PATRONAIS				1.621.02.999.000 3.1.90.13.00		1.115,56		
3 OUTRAS DESPESAS CORRENTES						117.132,75		
MATERIAL DE CONSUMO				1.500.00.999.000 3.3.90.30.00		22.311,00		
MATERIAL DE CONSUMO				1.600.02.999.000 3.3.90.30.00		22.311,00		
MATERIAL DE CONSUMO				1.621.02.999.000 3.3.90.30.00		22.311,00		
OUTROS SERVIÇOS DE TERCEIROS - PESSOA FÍSICA				1.500.00.999.000 3.3.90.36.00		5.577,75		
OUTROS SERVIÇOS DE TERCEIROS - PESSOA FÍSICA				1.600.02.999.000 3.3.90.36.00		5.577,75		
OUTROS SERVIÇOS DE TERCEIROS - PESSOA FÍSICA				1.621.02.999.000 3.3.90.36.00		5.577,75		
OUTROS SERVIÇOS DE TERCEIROS - PESSOA JURÍDICA				1.500.00.999.000 3.3.90.39.00		11.155,50		
OUTROS SERVIÇOS DE TERCEIROS - PESSOA JURÍDICA				1.600.02.999.000 3.3.90.39.00		11.155,50		
OUTROS SERVIÇOS DE TERCEIROS - PESSOA JURÍDICA				1.621.02.999.000 3.3.90.39.00		11.155,50		
PROGRAMA DE VIGILÂNCIA SANITÁRIA-PVS			10.304.0026.2044.0000					22.757,24
3 DESPESAS CORREN								22.757,24
1 PESSOAL E ENCARGOS SOCIAIS						22.311,00		
VENCIMENTOS E VANTAGENS FIXAS - PESSOAL CIVIL				1.500.00.999.000 3.1.90.11.00		5.577,75		
VENCIMENTOS E VANTAGENS FIXAS - PESSOAL CIVIL				1.600.02.999.000 3.1.90.11.00		16.733,25		
3 OUTRAS DESPESAS CORRENTES						446,24		
MATERIAL DE CONSUMO				1.500.00.300.000 3.3.90.30.00		111,56		
MATERIAL DE CONSUMO				1.600.02.999.000 3.3.90.30.00		111,56		
OUTROS SERVIÇOS DE TERCEIROS - PESSOA FÍSICA				1.500.00.300.000 3.3.90.36.00		111,56		
OUTROS SERVIÇOS DE TERCEIROS - PESSOA FÍSICA				1.600.02.999.000 3.3.90.36.00		111,56		
PROGRAMA DE VIGILÂNCIA EPIDEMIOLÓGICA- ECD			10.305.0026.2045.0000					17.960,38
3 DESPESAS CORREN								17.960,38



**PREFEITURA MUN.DE PALMEIRA DO PIAUI**

PRAÇA NÉ LUZ, 322 CEP: 64925-000 - CNPJ:06.554.372/0001-46

Orçamento Programa - Exercício de 2022

Página 16

**QUADRO AUXILIAR DE DETALHAMENTO DA DESPESA**

Lei: 12, Data: 14/10/2020

ORGÃO	02	PREFEITURA MUNICIPAL
UNIDADE	06	SECRETARIA MUNICIPAL DE SAÚDE
SUB UNIDADE	01	FUNDO MUNICIPAL DE SAÚDE

Aplicacao Programada	Proj/Ativ	Finalidade	Categoria	Detalhada	TotalGrupo	Total Categ.	Total Func.
				F.R. - C.A.			
PROGRAMA DE VIGILÂNCIA EPIDEMIOLÓGICA- ECD	10.305.0026.2045.0000						17.960,38
3	DESPESAS CORREN					17.960,38	17.960,38
1	PESSOAL E ENCARGOS SOCIAIS				17.514,14		
	CONTRATAÇÃO POR TEMPO DETERMINADO	1.500.00.300.000	3.1.90.04.00	111,56			
	CONTRATAÇÃO POR TEMPO DETERMINADO	1.600.02.999.000	3.1.90.04.00	111,56			
	VENCIMENTOS E VANTAGENS FIXAS - PESSOAL CIVIL	1.500.00.300.000	3.1.90.11.00	557,77			
	VENCIMENTOS E VANTAGENS FIXAS - PESSOAL CIVIL	1.600.02.999.000	3.1.90.11.00	16.733,25			
3	OUTRAS DESPESAS CORRENTES				446,24		
	MATERIAL DE CONSUMO	1.500.00.300.000	3.3.90.30.00	111,56			
	MATERIAL DE CONSUMO	1.600.02.999.000	3.3.90.30.00	111,56			
	OUTROS SERVIÇOS DE TERCEIROS - PESSOA FÍSICA	1.500.00.300.000	3.3.90.36.00	111,56			
	OUTROS SERVIÇOS DE TERCEIROS - PESSOA FÍSICA	1.600.02.999.000	3.3.90.36.00	111,56			
<b>TOTAL</b>							<b>2.978.597,23</b>



**PREFEITURA MUN.DE PALMEIRA DO PIAUI**

PRAÇA NÉ LUZ, 322 CEP: 64925-000 - CNPJ:06.554.372/0001-46

Orçamento Programa - Exercício de 2022

Página 17

**QUADRO AUXILIAR DE DETALHAMENTO DA DESPESA**

Lei: 12, Data: 14/10/2020

ORGÃO	02	PREFEITURA MUNICIPAL
UNIDADE	06	SECRETARIA MUNICIPAL DE SAÚDE
SUB UNIDADE	02	SECRETARIA MUNICIPAL DE SAÚDE

Aplicacao Programada	Proj/Ativ	Finalidade	Categoria	Detalhada	TotalGrupo	Total Categ.	Total Func.
				F.R. - C.A.			
AQUISIÇÃO DE VEÍCULOS	10.122.0030.1010.0000						123.866,00
4	DESPESAS DE CAPIT					123.866,00	123.866,00
4	INVESTIMENTOS				123.866,00		
	EQUIPAMENTOS E MATERIAL PERMANENTE	1.500.00.300.000	4.4.90.52.00	45.777,50			
	EQUIPAMENTOS E MATERIAL PERMANENTE	1.601.02.999.000	4.4.90.52.00	78.088,50			
MANUTENÇÃO DA SECRETARIA MUNICIPAL DE SAÚDE	10.301.0026.2035.0000						1.113.021,73
3	DESPESAS CORREN					989.911,73	989.911,73
1	PESSOAL E ENCARGOS SOCIAIS				318.603,86		
	CONTRATAÇÃO POR TEMPO DETERMINADO	1.500.00.300.000	3.1.90.04.00	111,56			
	VENCIMENTOS E VANTAGENS FIXAS - PESSOAL CIVIL	1.500.00.300.000	3.1.90.11.00	311.799,00			
	OBRIGAÇÕES PATRONAIS	1.500.00.300.000	3.1.90.13.00	6.693,30			
3	OUTRAS DESPESAS CORRENTES				671.307,87		
	CONTRIBUIÇÕES	1.500.00.300.000	3.3.50.41.00	111,56			
	DIÁRIAS - CIVIL	1.500.00.300.000	3.3.90.14.00	5.577,75			
	MATERIAL DE CONSUMO	1.500.00.300.000	3.3.90.30.00	208.887,50			
	OUTROS SERVIÇOS DE TERCEIROS - PESSOA FÍSICA	1.500.00.300.000	3.3.90.36.00	207.732,00			
	OUTROS SERVIÇOS DE TERCEIROS - PESSOA JURÍDICA	1.500.00.300.000	3.3.90.39.00	193.110,00			
	OBRIGAÇÕES TRIBUTÁRIAS E CONTRIBUTIVAS	0.500.00.300.000	3.3.90.47.00	111,56			
	DESPESAS DE EXERCÍCIOS ANTERIORES	1.500.00.300.000	3.3.90.92.00	27.888,75			
	DESPESAS DE EXERCÍCIOS ANTERIORES	1.600.02.999.000	3.3.90.92.00	27.888,75			
4	DESPESAS DE CAPIT					123.110,00	123.110,00
4	INVESTIMENTOS				123.110,00		
	OBRAS E INSTALAÇÕES	1.500.00.300.000	4.4.90.51.00	67.332,50			
	EQUIPAMENTOS E MATERIAL PERMANENTE	1.500.00.300.000	4.4.90.52.00	55.777,50			
MANUTENÇÃO DO FUNDO MUNICIPAL DE SAÚDE	10.301.0026.2038.0000						22.755,00
4	DESPESAS DE CAPIT					22.755,00	22.755,00
4	INVESTIMENTOS				22.755,00		
	OBRAS E INSTALAÇÕES	1.631.02.999.000	4.4.90.51.00	11.377,50			
	EQUIPAMENTOS E MATERIAL PERMANENTE	1.631.02.999.000	4.4.90.52.00	11.377,50			
<b>TOTAL</b>							<b>1.259.642,73</b>



**PREFEITURA MUN.DE PALMEIRA DO PIAUÍ**

PRAÇA NÉ LUZ, 322 CEP: 64925-000 - CNPJ:06.554.372/0001-46

Orçamento Programa - Exercício de 2022

Página 18

**QUADRO AUXILIAR DE DETALHAMENTO DA DESPESA**

Lei: 12, Data: 14/10/2020

ORGÃO	02	PREFEITURA MUNICIPAL
UNIDADE	07	SECRETARIA MUNICIPAL DE ASSISTÊNCIA SOCIAL
SUB UNIDADE	02	FUNDO MUNICIPAL DE ASSISTÊNCIA SOCIAL

Aplicacao Programada	Proj/Ativ	Finalidade	Categoria	Detalhada	TotalGrupo	Total Categ.	Total Func.
F.R. - C.A.							
MANUTENÇÃO DO CADASTRO BOLSA FAMÍLIA/IGD	08.244.0009.2055.0000						62.805,43
3 DESPESAS CORREN						57.227,68	
1 PESSOAL E ENCARGOS SOCIAIS					39.155,81		
VENCIMENTOS E VANTAGENS FIXAS - PESSOAL CIVIL		1.660.04.999.000	3.1.90.11.00	39.044,25			
OBRIGAÇÕES PATRONAIS		1.680.04.999.000	3.1.90.13.00	111,56			
3 OUTRAS DESPESAS CORRENTES					18.071,87		
DIÁRIAS - CIVIL		1.660.04.999.000	3.3.90.14.00	111,51			
MATERIAL DE CONSUMO		1.660.04.999.000	3.3.90.30.00	1.115,55			
OUTROS SERVIÇOS DE TERCEIROS - PESSOA FÍSICA		1.660.04.999.000	3.3.90.36.00	11.155,50			
OUTROS SERVIÇOS DE TERCEIROS - PESSOA JURÍDICA		1.660.04.999.000	3.3.90.39.00	5.577,75			
DESPESAS DE EXERCÍCIOS ANTERIORES		1.660.04.999.000	3.3.90.92.00	111,56			
4 DESPESAS DE CAPIT						5.577,75	
4 INVESTIMENTOS					5.577,75		
EQUIPAMENTOS E MATERIAL PERMANENTE		1.660.04.999.000	4.4.90.52.00	5.577,75			
MANUTENÇÃO DO CENTRO DE REFERÊNCIA DA ASSISTÊNCIA SOCIAL	08.244.0009.2057.0000						34.693,61
3 DESPESAS CORREN						34.693,61	
1 PESSOAL E ENCARGOS SOCIAIS					11.267,06		
VENCIMENTOS E VANTAGENS FIXAS - PESSOAL CIVIL		1.660.04.999.000	3.1.90.11.00	11.155,50			
OBRIGAÇÕES PATRONAIS		1.660.04.999.000	3.1.90.13.00	111,56			
3 OUTRAS DESPESAS CORRENTES					23.426,55		
DIÁRIAS - CIVIL		1.660.04.999.000	3.3.90.14.00	1.115,55			
MATERIAL DE CONSUMO		1.660.04.999.000	3.3.90.30.00	11.155,50			
OUTROS SERVIÇOS DE TERCEIROS - PESSOA FÍSICA		1.660.04.999.000	3.3.90.36.00	11.155,50			
PISO BÁSICO FIXO	08.244.0009.2068.0000						174.360,47
3 DESPESAS CORREN						168.224,95	
1 PESSOAL E ENCARGOS SOCIAIS					67.156,12		
CONTRATAÇÃO POR TEMPO DETERMINADO		1.660.04.999.000	3.1.90.04.00	111,56			
VENCIMENTOS E VANTAGENS FIXAS - PESSOAL CIVIL		1.660.04.999.000	3.1.90.11.00	66.933,00			
OBRIGAÇÕES PATRONAIS		1.660.04.999.000	3.1.90.13.00	111,56			
3 OUTRAS DESPESAS CORRENTES					101.068,83		
DIÁRIAS - CIVIL		1.660.04.999.000	3.3.90.14.00	557,77			
MATERIAL DE CONSUMO		1.660.04.999.000	3.3.90.30.00	39.044,25			
OUTROS SERVIÇOS DE TERCEIROS - PESSOA FÍSICA		1.660.04.999.000	3.3.90.36.00	50.199,75			
OUTROS SERVIÇOS DE TERCEIROS - PESSOA JURÍDICA		1.660.04.999.000	3.3.90.39.00	11.155,50			
SERVIÇOS DE TECNOLOGIA DA INFORMAÇÃO E COMUNICAÇÃO		1.660.04.999.000	3.3.90.40.00	111,56			
4 DESPESAS DE CAPIT						6.135,52	
4 INVESTIMENTOS					6.135,52		
OBRAS E INSTALAÇÕES		1.660.04.999.000	4.4.90.51.00	557,77			
EQUIPAMENTOS E MATERIAL PERMANENTE		1.660.04.999.000	4.4.90.52.00	5.577,75			
MANUTENÇÃO DO ÍNDICE DE GESTÃO DESCENTRALIZADA DO SUAS - IGDSUAS	08.244.0009.2070.0000						35.920,72
3 DESPESAS CORREN						35.920,72	
1 PESSOAL E ENCARGOS SOCIAIS					16.956,37		
CONTRATAÇÃO POR TEMPO DETERMINADO		1.660.04.999.000	3.1.90.04.00	111,56			
VENCIMENTOS E VANTAGENS FIXAS - PESSOAL CIVIL		1.660.04.999.000	3.1.90.11.00	16.733,25			
OBRIGAÇÕES PATRONAIS		1.660.04.999.000	3.1.90.13.00	111,56			



**PREFEITURA MUN.DE PALMEIRA DO PIAUI**

PRAÇA NÉ LUZ, 322 CEP: 64925-000 - CNPJ:06.554.372/0001-46

Orçamento Programa - Exercício de 2022

Página 19

**QUADRO AUXILIAR DE DETALHAMENTO DA DESPESA**

Lei: 12, Data: 14/10/2020

ORGÃO	02	PREFEITURA MUNICIPAL
UNIDADE	07	SECRETARIA MUNICIPAL DE ASSISTÊNCIA SOCIAL
SUB UNIDADE	02	FUNDO MUNICIPAL DE ASSISTÊNCIA SOCIAL

Aplicacao Programada	Proj/Ativ	Finalidade	Categoria	Detalhada	TotalGrupo	Total Categ.	Total Func.
F.R. - C.A.							
MANUTENÇÃO DO ÍNDICE DE GESTÃO DESCENTRALIZADA DO SUAS - IGDSUAS	08.244.0009.2070.0000						35.920,72
3 DESPESAS CORREN						35.920,72	
3 OUTRAS DESPESAS CORRENTES					18.964,35		
MATERIAL DE CONSUMO		1.660.04.999.000	3.3.90.30.00	16.733,25			
OUTROS SERVIÇOS DE TERCEIROS - PESSOA FÍSICA		1.660.04.999.000	3.3.90.36.00	1.115,55			
OUTROS SERVIÇOS DE TERCEIROS - PESSOA JURÍDICA		1.660.04.999.000	3.3.90.39.00	1.115,55			
PISO BÁSICO VARIÁVEL -SCFV (SERV. DE CONVIV. E FORTALACIMENTO DE VÍNCULOS	08.244.0009.2071.0000						31.012,30
3 DESPESAS CORREN						29.785,19	
1 PESSOAL E ENCARGOS SOCIAIS					22.534,12		
CONTRATAÇÃO POR TEMPO DETERMINADO		1.660.04.999.000	3.1.90.04.00	111,56			
VENCIMENTOS E VANTAGENS FIXAS - PESSOAL CIVIL		1.660.04.999.000	3.1.90.11.00	22.311,00			
OBRIGAÇÕES PATRONAIS		1.660.04.999.000	3.1.90.13.00	111,56			
3 OUTRAS DESPESAS CORRENTES					7.251,07		
MATERIAL DE CONSUMO		1.660.04.999.000	3.3.90.30.00	557,77			
OUTROS SERVIÇOS DE TERCEIROS - PESSOA FÍSICA		1.660.04.999.000	3.3.90.36.00	5.577,75			
OUTROS SERVIÇOS DE TERCEIROS - PESSOA JURÍDICA		1.660.04.999.000	3.3.90.39.00	1.115,55			
4 DESPESAS DE CAPIT						1.227,11	
4 INVESTIMENTOS						1.227,11	
OBRAS E INSTALAÇÕES		1.660.04.999.000	4.4.90.51.00	111,56			
EQUIPAMENTOS E MATERIAL PERMANENTE		1.660.04.999.000	4.4.90.52.00	1.115,55			
MANUTENÇÃO DO PROGRAMA CRIANÇA FELIZ	08.244.0040.2074.0000						102.295,94
3 DESPESAS CORREN						95.602,64	
1 PESSOAL E ENCARGOS SOCIAIS					33.689,62		
CONTRATAÇÃO POR TEMPO DETERMINADO		1.660.04.999.000	3.1.90.04.00	111,56			
VENCIMENTOS E VANTAGENS FIXAS - PESSOAL CIVIL		1.660.04.999.000	3.1.90.11.00	33.466,50			
OBRIGAÇÕES PATRONAIS		1.660.04.999.000	3.1.90.13.00	111,56			
3 OUTRAS DESPESAS CORRENTES					61.913,02		
DIÁRIAS - CIVIL		1.660.04.999.000	3.3.90.14.00	557,77			
MATERIAL DE CONSUMO		1.660.04.999.000	3.3.90.30.00	22.311,00			
OUTROS SERVIÇOS DE TERCEIROS - PESSOA FÍSICA		1.660.04.999.000	3.3.90.36.00	16.733,25			
OUTROS SERVIÇOS DE TERCEIROS - PESSOA JURÍDICA		1.660.04.999.000	3.3.90.39.00	22.311,00			
4 DESPESAS DE CAPIT						6.693,30	
4 INVESTIMENTOS						6.693,30	
OBRAS E INSTALAÇÕES		1.660.04.999.000	4.4.90.51.00	1.115,55			
EQUIPAMENTOS E MATERIAL PERMANENTE		1.660.04.999.000	4.4.90.52.00	5.577,75			
<b>TOTAL</b>							<b>441.088,47</b>

**PREFEITURA MUN.DE PALMEIRA DO PIAUI**

PRAÇA NÉ LUZ, 322 CEP: 64925-000 - CNPJ:06.554.372/0001-46

Orçamento Programa - Exercício de 2022

Página 20

**QUADRO AUXILIAR DE DETALHAMENTO DA DESPESA**

Lei: 12, Data: 14/10/2020

ORGÃO	UNIDADE	SUB UNIDADE	Proj/Ativ	Finalidade	Categoria	Detalhada	TotalGrupo	Total Categ.	Total Func.
02	07	03							
			F.R. - C.A.						
MANUTENÇÃO DA SECRETARIA MUNICIPAL DE ASSISTÊNCIA SOCIAL			08.122.0036.2050.0000						156.893,05
3 DESPESAS CORREN								151.315,30	
1 PESSOAL E ENCARGOS SOCIAIS							41.833,13		
VENCIMENTOS E VANTAGENS FIXAS - PESSOAL CIVIL				1.500.00.999.000	3.1.90.11.00	33.466,50			
OBRIGAÇÕES PATRONAIS				1.500.00.999.000	3.1.90.13.00	5.577,75			
DESPESAS DE EXERCÍCIOS ANTERIORES				1.500.00.999.000	3.1.90.92.00	2.788,88			
3 OUTRAS DESPESAS CORRENTES							109.482,17		
DIÁRIAS - CIVIL				1.500.00.999.000	3.3.90.14.00	557,77			
MATERIAL DE CONSUMO				1.500.00.999.000	3.3.90.30.00	105.577,75			
OUTROS SERVIÇOS DE TERCEIROS - PESSOA FÍSICA				1.500.00.999.000	3.3.90.36.00	1.115,55			
OUTROS SERVIÇOS DE TERCEIROS - PESSOA JURÍDICA				1.500.00.999.000	3.3.90.39.00	1.115,55			
DESPESAS DE EXERCÍCIOS ANTERIORES				1.500.00.999.000	3.3.90.92.00	1.115,55			
4 DESPESAS DE CAPIT								5.577,75	
4 INVESTIMENTOS							5.577,75		
EQUIPAMENTOS E MATERIAL PERMANENTE				1.500.00.999.000	4.4.90.52.00	5.577,75			
MANUTENÇÃO DO CONSELHO TUTELAR			08.243.0009.2056.0000						146.137,04
3 DESPESAS CORREN								145.579,27	
1 PESSOAL E ENCARGOS SOCIAIS							139.443,75		
VENCIMENTOS E VANTAGENS FIXAS - PESSOAL CIVIL				1.500.00.999.000	3.1.90.11.00	100.399,50			
OBRIGAÇÕES PATRONAIS				1.500.00.999.000	3.1.90.13.00	39.044,25			
3 OUTRAS DESPESAS CORRENTES							6.135,52		
DIÁRIAS - CIVIL				1.500.00.999.000	3.3.90.14.00	557,77			
MATERIAL DE CONSUMO				1.500.00.999.000	3.3.90.30.00	5.577,75			
4 DESPESAS DE CAPIT								557,77	
4 INVESTIMENTOS							557,77		
EQUIPAMENTOS E MATERIAL PERMANENTE				1.500.00.999.000	4.4.90.52.00	557,77			
ATENDIMENTOS SOCIAIS E EMERGÊNCIAIS			08.244.0010.2051.0000						5.577,75
3 DESPESAS CORREN								5.577,75	
3 OUTRAS DESPESAS CORRENTES							5.577,75		
MATERIAL, BEM OU SERVIÇO PARA DISTRIBUIÇÃO GRATUITA				1.500.00.999.000	3.3.90.32.00	5.577,75			
MANUTENÇÃO DA SECRETARIA MUNICIPAL DE ASSISTÊNCIA SOCIAL			08.244.0036.2050.0000						5.577,75
3 DESPESAS CORREN								5.577,75	
3 OUTRAS DESPESAS CORRENTES							5.577,75		
MATERIAL, BEM OU SERVIÇO PARA DISTRIBUIÇÃO GRATUITA				1.500.00.999.000	3.3.90.32.00	5.577,75			
PROGRAMA DE AUXILIO FINANCEIRO MUNICIPAL			08.244.0041.2079.0000						89.244,00
3 DESPESAS CORREN								89.244,00	
3 OUTRAS DESPESAS CORRENTES							89.244,00		
OUTROS AUXÍLIOS FINANCEIROS A PESSOAS FÍSICAS				1.500.00.999.000	3.3.90.48.00	89.244,00			
CONSTRUÇÃO E REFORMAS DE CASAS POPULARES			16.481.0011.1011.0000						11.155,50
4 DESPESAS DE CAPIT								11.155,50	
4 INVESTIMENTOS							11.155,50		
OBRAS E INSTALAÇÕES				1.500.00.999.000	4.4.90.51.00	11.155,50			



**PREFEITURA MUN.DE PALMEIRA DO PIAUÍ**

PRAÇA NÉ LUZ, 322 CEP: 64925-000 - CNPJ:06.554.372/0001-46

Orçamento Programa - Exercício de 2022

Página 21

**QUADRO AUXILIAR DE DETALHAMENTO DA DESPESA**

Lei: 12, Data: 14/10/2020

ORGÃO	02	PREFEITURA MUNICIPAL
UNIDADE	07	SECRETARIA MUNICIPAL DE ASSISTÊNCIA SOCIAL
SUB UNIDADE	03	SECRETARIA MUNICIPAL DE ASSISTÊNCIA SOCIAL

Aplicacao Programada	Proj/Ativ	Finalidade	Categoria	Detalhada	TotalGrupo	Total Categ.	Total Func.
F.R. - C.A.							
CONSTRUÇÃO E REFORMAS DE CASAS POPULARES	16.481.0011.1011.0000						11.155,50
CONSTRUÇÃO E REFORMAS DE CASA POPULARES	16.482.0011.1012.0000						11.155,50
4 DESPESAS DE CAPIT						11.155,50	
4 INVESTIMENTOS					11.155,50		
OBRAS E INSTALAÇÕES		1.500.00.999.000	4.4.90.51.00	11.155,50			
<b>TOTAL</b>							425.740,59



**PREFEITURA MUN.DE PALMEIRA DO PIAUÍ**

PRAÇA NÉ LUZ, 322 CEP: 64925-000 - CNPJ:06.554.372/0001-46

Orçamento Programa - Exercício de 2022

Página 22

**QUADRO AUXILIAR DE DETALHAMENTO DA DESPESA**

Lei: 12, Data: 14/10/2020

ORGÃO	02	PREFEITURA MUNICIPAL
UNIDADE	08	SECRETARIA MUNICIPAL DE AGRICULTURA
SUB UNIDADE	01	AGRICULTURA

Aplicacao Programada	Proj/Ativ	Finalidade	Categoria	Detalhada	TotalGrupo	Total Categ.	Total Func.
F.R. - C.A.							
MANUTENÇÃO DA SECRETARIA	20.606.0017.2059.0000						38.821,16
3 DESPESAS CORREN						38.598,04	
1 PESSOAL E ENCARGOS SOCIAIS					37.147,82		
CONTRATAÇÃO POR TEMPO DETERMINADO		1.500.00.999.000	3.1.90.04.00	111,56			
VENCIMENTOS E VANTAGENS FIXAS - PESSOAL CIVIL		1.500.00.999.000	3.1.90.11.00	30.789,18			
OBRIGAÇÕES PATRONAIS		1.500.00.999.000	3.1.90.13.00	6.247,08			
3 OUTRAS DESPESAS CORRENTES					1.450,22		
DIÁRIAS - CIVIL		1.500.00.999.000	3.3.90.14.00	557,77			
MATERIAL DE CONSUMO		1.500.00.999.000	3.3.90.30.00	111,56			
MATERIAL, BEM OU SERVIÇO PARA DISTRIBUIÇÃO GRATUITA		1.500.00.999.000	3.3.90.32.00	557,77			
OUTROS SERVIÇOS DE TERCEIROS - PESSOA FÍSICA		1.500.00.999.000	3.3.90.36.00	111,56			
OUTROS SERVIÇOS DE TERCEIROS - PESSOA JURÍDICA		1.500.00.999.000	3.3.90.39.00	111,56			
4 DESPESAS DE CAPIT						223,12	
4 INVESTIMENTOS					223,12		
OBRAS E INSTALAÇÕES		1.500.00.999.000	4.4.90.51.00	111,56			
EQUIPAMENTOS E MATERIAL PERMANENTE		1.500.00.999.000	4.4.90.52.00	111,56			
<b>TOTAL</b>							38.821,16

**PREFEITURA MUN.DE PALMEIRA DO PIAUÍ**

PRAÇA NÉ LUZ, 322 CEP: 64925-000 - CNPJ:06.554.372/0001-46

Orçamento Programa - Exercício de 2022

Página 23

**QUADRO AUXILIAR DE DETALHAMENTO DA DESPESA**

Lei: 12, Data: 14/10/2020

ORGÃO	02	PREFEITURA MUNICIPAL
UNIDADE	09	SECRETARIA MUNICIPAL DE DESENVOLVIMENTO, OBRAS E SERVIÇOS P
SUB UNIDADE	01	SECRETARIA MUN DE DESENVOLVIMENTO, OBRAS E SERVIÇOS PÚBLICOS

Aplicacao Programada	Proj/Ativ	Finalidade	Categoria	Detalhada	TotalGrupo	Total Categ.	Total Func.
F.R. - C.A.							
MANUTENÇÃO DA SECRETARIA	15.122.0005.2062.0000						41.970,33
3 DESPESAS CORREN						41.970,33	
1 PESSOAL E ENCARGOS SOCIAIS					41.970,33		
VENCIMENTOS E VANTAGENS FIXAS - PESSOAL CIVIL		1.500.00.999.000	3.1.90.11.00	33.466,50			
OBRIGAÇÕES PATRONAIS		1.500.00.999.000	3.1.90.13.00	8.503,83			
CONSTRUÇÃO E REFORMA DE PRÉDIOS PÚBLICOS	15.451.0005.1017.0000						66.933,00
3 DESPESAS CORREN						11.155,50	
3 OUTRAS DESPESAS CORRENTES					11.155,50		
OUTROS SERVIÇOS DE TERCEIROS - PESSOA JURÍDICA		1.500.00.999.000	3.3.90.39.00	11.155,50			
4 DESPESAS DE CAPIT						55.777,50	
4 INVESTIMENTOS					55.777,50		
OBRAS E INSTALAÇÕES		1.500.00.999.000	4.4.90.51.00	55.777,50			
PAVIMENTAÇÃO DE VIAS PUBLICAS	15.451.0008.1013.0000						301.997,50
4 DESPESAS DE CAPIT						301.997,50	
4 INVESTIMENTOS					301.997,50		
OBRAS E INSTALAÇÕES		1.500.00.999.000	4.4.90.51.00	123.110,00			
OBRAS E INSTALAÇÕES		1.700.05.999.000	4.4.90.51.00	178.887,50			
MANUTENÇÃO DOS LOGRADOUROS PÚBLICOS	15.452.0005.2081.0000						458.491,05
3 DESPESAS CORREN						451.797,75	
3 OUTRAS DESPESAS CORRENTES					451.797,75		
MATERIAL DE CONSUMO		1.500.00.999.000	3.3.90.30.00	111.555,00			
OUTROS SERVIÇOS DE TERCEIROS - PESSOA FÍSICA		1.500.00.999.000	3.3.90.36.00	5.577,75			
OUTROS SERVIÇOS DE TERCEIROS - PESSOA JURÍDICA		1.500.00.999.000	3.3.90.39.00	334.665,00			
4 DESPESAS DE CAPIT						6.693,30	
4 INVESTIMENTOS					6.693,30		
OBRAS E INSTALAÇÕES		1.500.00.999.000	4.4.90.51.00	1.115,55			
EQUIPAMENTOS E MATERIAL PERMANENTE		1.500.00.999.000	4.4.90.52.00	5.577,75			
CONSTRUÇÃO/MANUTENÇÃO DO SISTEMA DE ABASTECIMENTO DE ÁGUA	17.512.0005.2063.0000						600.362,60
3 DESPESAS CORREN						277.019,60	
3 OUTRAS DESPESAS CORRENTES					277.019,60		
MATERIAL DE CONSUMO		1.500.00.999.000	3.3.90.30.00	59.886,85			
OUTROS SERVIÇOS DE TERCEIROS - PESSOA FÍSICA		1.500.00.999.000	3.3.90.36.00	5.577,75			
OUTROS SERVIÇOS DE TERCEIROS - PESSOA JURÍDICA		1.500.00.999.000	3.3.90.39.00	211.555,00			
4 DESPESAS DE CAPIT						323.343,00	
4 INVESTIMENTOS					323.343,00		
OBRAS E INSTALAÇÕES		1.500.00.999.000	4.4.90.51.00	33.300,00			
OBRAS E INSTALAÇÕES		1.700.05.999.000	4.4.90.51.00	278.887,50			
EQUIPAMENTOS E MATERIAL PERMANENTE		1.500.00.999.000	4.4.90.52.00	11.155,50			
MANUTENÇÃO DA COLETA E DISPOSIÇÃO DO LIXO	17.512.0005.2064.0000						280.003,05
3 DESPESAS CORREN						280.003,05	
3 OUTRAS DESPESAS CORRENTES					280.003,05		
OUTROS SERVIÇOS DE TERCEIROS - PESSOA FÍSICA		1.500.00.999.000	3.3.90.36.00	1.115,55			
OUTROS SERVIÇOS DE TERCEIROS - PESSOA JURÍDICA		1.500.00.999.000	3.3.90.39.00	278.887,50			

**PREFEITURA MUN.DE PALMEIRA DO PIAUI**

PRAÇA NÉ LUZ, 322 CEP: 64925-000 - CNPJ:06.554.372/0001-46

Orçamento Programa - Exercício de 2022

Página 24

**QUADRO AUXILIAR DE DETALHAMENTO DA DESPESA**

Lei: 12, Data: 14/10/2020

ORGÃO	02	PREFEITURA MUNICIPAL
UNIDADE	09	SECRETARIA MUNICIPAL DE DESENVOLVIMENTO, OBRAS E SERVIÇOS P
SUB UNIDADE	01	SECRETARIA MUN DE DESENVOLVIMENTO, OBRAS E SERVIÇOS PÚBLICOS

Aplicacao Programada	Proj/Ativ	Finalidade	Categoria	Detalhada	TotalGrupo	Total Categ.	Total Func.
F.R. - C.A.							
MELHORIAS SANITARIAS DOMICILIARES	17.512.0005.2077.0000						278.887,50
4 DESPESAS DE CAPIT						278.887,50	
4 INVESTIMENTOS					278.887,50		
OBRAS E INSTALAÇÕES		1.700.05.999.000	4.4.90.51.00	278.887,50			
MANUTENÇÃO DA REDE ELÉTRICA	25.752.0005.2066.0000						211.954,50
3 DESPESAS CORREN						206.376,75	
3 OUTRAS DESPESAS CORRENTES					206.376,75		
MATERIAL DE CONSUMO		1.500.00.999.000	3.3.90.30.00	33.466,50			
OUTROS SERVIÇOS DE TERCEIROS - PESSOA FÍSICA		1.500.00.999.000	3.3.90.36.00	5.577,75			
OUTROS SERVIÇOS DE TERCEIROS - PESSOA JURÍDICA		1.500.00.999.000	3.3.90.39.00	167.332,50			
4 DESPESAS DE CAPIT						5.577,75	
4 INVESTIMENTOS					5.577,75		
EQUIPAMENTOS E MATERIAL PERMANENTE		1.500.00.999.000	4.4.90.52.00	5.577,75			
CONSTRUÇÃO, REFORMA E AMPLIAÇÃO DE REDE ELÉTRICA	25.752.0008.1018.0000						50.199,75
4 DESPESAS DE CAPIT						50.199,75	
4 INVESTIMENTOS					50.199,75		
OBRAS E INSTALAÇÕES		1.500.00.999.000	4.4.90.51.00	50.199,75			
CONSTRUÇÃO E REFORMAS DE PONTES	26.782.0008.1022.0000						94.821,75
3 DESPESAS CORREN						13.386,60	
3 OUTRAS DESPESAS CORRENTES					13.386,60		
MATERIAL DE CONSUMO		1.750.05.999.000	3.3.90.30.00	2.231,10			
OUTROS SERVIÇOS DE TERCEIROS - PESSOA FÍSICA		1.500.00.999.000	3.3.90.36.00	5.577,75			
OUTROS SERVIÇOS DE TERCEIROS - PESSOA JURÍDICA		1.750.05.999.000	3.3.90.39.00	5.577,75			
4 DESPESAS DE CAPIT						81.435,15	
4 INVESTIMENTOS					81.435,15		
MATERIAL DE CONSUMO		1.500.00.999.000	4.4.90.30.00	22.311,00			
OBRAS E INSTALAÇÕES		1.500.00.999.000	4.4.90.51.00	55.777,50			
EQUIPAMENTOS E MATERIAL PERMANENTE		1.750.05.999.000	4.4.90.52.00	3.346,65			
MANUTENÇÃO DE ESTRADAS VICINAIS	26.782.0031.1014.0000						234.823,27
3 DESPESAS CORREN						112.112,77	
3 OUTRAS DESPESAS CORRENTES					112.112,77		
OUTROS SERVIÇOS DE TERCEIROS - PESSOA FÍSICA		1.500.00.999.000	3.3.90.36.00	557,77			
OUTROS SERVIÇOS DE TERCEIROS - PESSOA JURÍDICA		1.500.00.999.000	3.3.90.39.00	111.555,00			
4 DESPESAS DE CAPIT						122.710,50	
4 INVESTIMENTOS					122.710,50		
OBRAS E INSTALAÇÕES		1.500.00.999.000	4.4.90.51.00	111.555,00			
OBRAS E INSTALAÇÕES		1.700.05.999.000	4.4.90.51.00	11.155,50			
<b>TOTAL</b>							<b>2.620.444,30</b>

**PREFEITURA MUN.DE PALMEIRA DO PIAUÍ**

PRAÇA NÉ LUZ, 322 CEP: 64925-000 - CNPJ:06.554.372/0001-46

Orçamento Programa - Exercício de 2022

Página 25

**QUADRO AUXILIAR DE DETALHAMENTO DA DESPESA**

Lei: 12, Data: 14/10/2020

ORGÃO	02	PREFEITURA MUNICIPAL						
UNIDADE	10	UNIDADE MISTA DE SAÚDE MIGUEL PINHEIRO LOPES						
SUB UNIDADE	00	UNIDADE MISTA DE SAÚDE MIGUEL PINHEIRO LOPES						
Aplicacao Programada			Proj/Ativ	Finalidade	Categoria	Detalhada	TotalGrupo	Total Categ. Total Func.
				F.R. - C.A.				
REFORMA E AMPLIAÇÃO DO PRÉDIO DA UMSMPL			10.122.0026.1005.0000					75.524,40
4 DESPESAS DE CAPITAL							75.524,40	
4 INVESTIMENTOS							75.524,40	
OBRAS E INSTALAÇÕES			1.500.00.300.000	4.4.90.51.00		3.346,65		
OBRAS E INSTALAÇÕES			1.621.02.999.000	4.4.90.51.00		72.177,75		
MANUTENÇÃO DA UNIDADE MISTA DE SAÚDE			10.301.0028.2047.0000					397.584,79
3 DESPESAS CORREN								364.118,29
1 PESSOAL E ENCARGOS SOCIAIS							97.052,83	
CONTRATAÇÃO POR TEMPO DETERMINADO			1.500.00.300.000	3.1.90.04.00		557,77		
CONTRATAÇÃO POR TEMPO DETERMINADO			1.621.02.999.000	3.1.90.04.00		557,77		
VENCIMENTOS E VANTAGENS FIXAS - PESSOAL CIVIL			1.500.00.300.000	3.1.90.11.00		22.311,00		
VENCIMENTOS E VANTAGENS FIXAS - PESSOAL CIVIL			1.621.02.999.000	3.1.90.11.00		44.622,00		
OBRIGAÇÕES PATRONAIS			1.500.00.300.000	3.1.90.13.00		557,77		
OBRIGAÇÕES PATRONAIS			1.621.02.999.000	3.1.90.13.00		557,77		
DESPESAS DE EXERCÍCIOS ANTERIORES			1.500.00.300.000	3.1.90.92.00		5.577,75		
DESPESAS DE EXERCÍCIOS ANTERIORES			1.621.02.999.000	3.1.90.92.00		22.311,00		
3 OUTRAS DESPESAS CORRENTES							267.065,46	
DIÁRIAS - CIVIL			1.500.00.300.000	3.3.90.14.00		111,56		
DIÁRIAS - CIVIL			1.621.02.999.000	3.3.90.14.00		557,77		
MATERIAL DE CONSUMO			1.500.00.300.000	3.3.90.30.00		8.924,40		
MATERIAL DE CONSUMO			1.621.02.999.000	3.3.90.30.00		177.933,00		
PASSAGENS E DESPESAS COM LOCOMOÇÃO			1.500.00.300.000	3.3.90.33.00		111,56		
PASSAGENS E DESPESAS COM LOCOMOÇÃO			1.621.02.999.000	3.3.90.33.00		111,56		
OUTROS SERVIÇOS DE TERCEIROS - PESSOA FÍSICA			1.500.00.300.000	3.3.90.36.00		5.577,75		
OUTROS SERVIÇOS DE TERCEIROS - PESSOA FÍSICA			1.621.02.999.000	3.3.90.36.00		49.530,42		
OUTROS SERVIÇOS DE TERCEIROS - PESSOA JURÍDICA			1.500.00.300.000	3.3.90.39.00		557,77		
OUTROS SERVIÇOS DE TERCEIROS - PESSOA JURÍDICA			1.621.02.999.000	3.3.90.39.00		11.155,50		
SERVIÇOS DE TECNOLOGIA DA INFORMAÇÃO E COMUNICAÇÃO			1.500.00.999.000	3.3.90.40.00		111,56		
SERVIÇOS DE TECNOLOGIA DA INFORMAÇÃO E COMUNICAÇÃO			1.621.02.999.000	3.3.90.40.00		111,56		
DESPESAS DE EXERCÍCIOS ANTERIORES			1.500.00.300.000	3.3.90.92.00		1.115,55		
DESPESAS DE EXERCÍCIOS ANTERIORES			1.621.02.999.000	3.3.90.92.00		11.155,50		
4 DESPESAS DE CAPITAL								33.466,50
4 INVESTIMENTOS							33.466,50	
EQUIPAMENTOS E MATERIAL PERMANENTE			1.500.00.300.000	4.4.90.52.00		5.577,75		
EQUIPAMENTOS E MATERIAL PERMANENTE			1.621.02.999.000	4.4.90.52.00		27.888,75		
AÇÕES MÉDICAS BÁSICAS			10.302.0030.2048.0000					22.311,00
3 DESPESAS CORREN								15.617,70
3 OUTRAS DESPESAS CORRENTES							15.617,70	
MATERIAL DE CONSUMO			1.500.00.300.000	3.3.90.30.00		1.115,55		
MATERIAL DE CONSUMO			1.621.02.999.000	3.3.90.30.00		5.577,75		
OUTROS SERVIÇOS DE TERCEIROS - PESSOA FÍSICA			1.500.00.300.000	3.3.90.36.00		1.115,55		
OUTROS SERVIÇOS DE TERCEIROS - PESSOA FÍSICA			1.621.02.999.000	3.3.90.36.00		5.577,75		
OUTROS SERVIÇOS DE TERCEIROS - PESSOA JURÍDICA			1.500.00.300.000	3.3.90.39.00		1.115,55		
OUTROS SERVIÇOS DE TERCEIROS - PESSOA JURÍDICA			1.621.02.999.000	3.3.90.39.00		1.115,55		
4 DESPESAS DE CAPITAL								6.693,30
4 INVESTIMENTOS							6.693,30	
EQUIPAMENTOS E MATERIAL PERMANENTE			1.500.00.300.000	4.4.90.52.00		1.115,55		
EQUIPAMENTOS E MATERIAL PERMANENTE			1.621.02.999.000	4.4.90.52.00		5.577,75		



**PREFEITURA MUN.DE PALMEIRA DO PIAUÍ**

PRAÇA NÉ LUZ, 322 CEP: 64925-000 - CNPJ:06.554.372/0001-46

Orçamento Programa - Exercício de 2022

Página 26

**QUADRO AUXILIAR DE DETALHAMENTO DA DESPESA**

Lei: 12, Data: 14/10/2020

ORGÃO	02	PREFEITURA MUNICIPAL
UNIDADE	10	UNIDADE MISTA DE SAÚDE MIGUEL PINHEIRO LOPES
SUB UNIDADE	00	UNIDADE MISTA DE SAÚDE MIGUEL PINHEIRO LOPES

Aplicacao Programada	Proj/Ativ	Finalidade	Categoria	Detalhada	TotalGrupo	Total Categ.	Total Func.
F.R. - C.A.							
TOTAL						495.420,19	



**PREFEITURA MUN.DE PALMEIRA DO PIAUÍ**

PRAÇA NÉ LUZ, 322 CEP: 64925-000 - CNPJ:06.554.372/0001-46

Orçamento Programa - Exercício de 2022

Página 27

**QUADRO AUXILIAR DE DETALHAMENTO DA DESPESA**

Lei: 12, Data: 14/10/2020

ORGÃO	02	PREFEITURA MUNICIPAL
UNIDADE	11	SECRETARIA MUNICIPAL DE CULTURA
SUB UNIDADE	02	CULTURA

Aplicacao Programada	Proj/Ativ	Finalidade	Categoria	Detalhada	TotalGrupo	Total Categ.	Total Func.
F.R. - C.A.							
MANUTENÇÃO DA SECRETARIA MUNICIPAL	13.392.0020.2007.0000						49.865,09
3 DESPESAS CORREN						49.865,09	
1 PESSOAL E ENCARGOS SOCIAIS					37.036,26		
VENCIMENTOS E VANTAGENS FIXAS - PESSOAL CIVIL		1.500.00.999.000	3.1.90.11.00	30.789,18			
OBRIGAÇÕES PATRONAIS		1.500.00.999.000	3.1.90.13.00	6.247,08			
3 OUTRAS DESPESAS CORRENTES					12.828,83		
DIÁRIAS - CIVIL		1.500.00.999.000	3.3.90.14.00	1.673,33			
OUTROS SERVIÇOS DE TERCEIROS - PESSOA FÍSICA		1.500.00.999.000	3.3.90.36.00	5.577,75			
OUTROS SERVIÇOS DE TERCEIROS - PESSOA JURÍDICA		1.500.00.999.000	3.3.90.39.00	5.577,75			
MANUTENÇÃO DE FESTAS POPULARES	13.392.0020.2026.0000						410.968,62
3 DESPESAS CORREN						410.968,62	
3 OUTRAS DESPESAS CORRENTES					410.968,62		
MATERIAL DE CONSUMO		1.500.00.999.000	3.3.90.30.00	53.992,62			
OUTROS SERVIÇOS DE TERCEIROS - PESSOA FÍSICA		1.500.00.999.000	3.3.90.36.00	22.311,00			
OUTROS SERVIÇOS DE TERCEIROS - PESSOA JURÍDICA		1.500.00.999.000	3.3.90.39.00	334.665,00			
TOTAL						460.833,71	



**PREFEITURA MUN.DE PALMEIRA DO PIAUI**

PRAÇA NÉ LUZ, 322 CEP: 64925-000 - CNPJ:06.554.372/0001-46

Orçamento Programa - Exercício de 2022

Página 28

**QUADRO AUXILIAR DE DETALHAMENTO DA DESPESA**

Lei: 12, Data: 14/10/2020

ORGÃO	02	PREFEITURA MUNICIPAL					
UNIDADE	12	SECRETARIA MUNICIPAL DE LAZER					
SUB UNIDADE	04	LAZER					
Aplicacao Programada	Proj/Ativ	Finalidade	Categoria	Detalhada	TotalGrupo	Total Categ.	Total Func.
		F.R. - C.A.					
MANUTENÇÃO DA SECRETARIA MUNICIPAL	27.813.0014.2007.0000						37.594,03
3	DESPESAS CORREN					37.594,03	
1	PESSOAL E ENCARGOS SOCIAIS				37.036,26		
	VENCIMENTOS E VANTAGENS FIXAS - PESSOAL CIVIL	1.500.00.999.000	3.1.90.11.00	30.789,18			
	OBRIGAÇÕES PATRONAIS	1.500.00.999.000	3.1.90.13.00	6.247,08			
3	OUTRAS DESPESAS CORRENTES					557,77	
	DIÁRIAS - CIVIL	1.500.00.999.000	3.3.90.14.00	557,77			
MANUTENÇÃO DO ANIVERSÁRIO DA CIDADE	27.813.0014.2024.0000						396.020,25
3	DESPESAS CORREN					396.020,25	
3	OUTRAS DESPESAS CORRENTES					396.020,25	
	PREMIAÇÕES CULTURAIS, ARTÍSTICAS, CIENTÍFICAS, DESPORT	1.500.00.999.000	3.3.90.31.00	33.466,50			
	OUTROS SERVIÇOS DE TERCEIROS - PESSOA FÍSICA	1.500.00.999.000	3.3.90.36.00	27.888,75			
	OUTROS SERVIÇOS DE TERCEIROS - PESSOA JURÍDICA	1.500.00.999.000	3.3.90.39.00	334.665,00			
TOTAL							433.614,28

**PREFEITURA MUN.DE PALMEIRA DO PIAUI**

PRAÇA NÉ LUZ, 322 CEP: 64925-000 - CNPJ:06.554.372/0001-46

Orçamento Programa - Exercício de 2022

Página 29

**QUADRO AUXILIAR DE DETALHAMENTO DA DESPESA**

Lei: 12, Data: 14/10/2020

ORGÃO	02	PREFEITURA MUNICIPAL					
UNIDADE	13	SECRETARIA MUNICIPAL DE DESPORTOS					
SUB UNIDADE	03	DESPORTO					
Aplicacao Programada	Proj/Ativ	Finalidade	Categoria	Detalhada	TotalGrupo	Total Categ.	Total Func.
		F.R. - C.A.					
MANUTENÇÃO DA SECRETARIA MUNICIPAL	27.811.0013.2007.0000						38.709,59
3	DESPESAS CORREN					38.709,59	
1	PESSOAL E ENCARGOS SOCIAIS				37.036,26		
	VENCIMENTOS E VANTAGENS FIXAS - PESSOAL CIVIL	1.500.00.999.000	3.1.90.11.00	30.789,18			
	OBRIGAÇÕES PATRONAIS	1.500.00.999.000	3.1.90.13.00	6.247,08			
3	OUTRAS DESPESAS CORRENTES					1.673,33	
	DIÁRIAS - CIVIL	1.500.00.999.000	3.3.90.14.00	1.673,33			
MANUTENÇÃO DO ESPORTE NO MUNICÍPIO	27.811.0013.2028.0000						17.848,80
3	DESPESAS CORREN					17.848,80	
3	OUTRAS DESPESAS CORRENTES					17.848,80	
	MATERIAL DE CONSUMO	1.500.00.999.000	3.3.90.30.00	5.577,75			
	MATERIAL, BEM OU SERVIÇO PARA DISTRIBUIÇÃO GRATUITA	1.500.00.999.000	3.3.90.32.00	5.577,75			
	OUTROS SERVIÇOS DE TERCEIROS - PESSOA FÍSICA	1.500.00.999.000	3.3.90.36.00	1.115,55			
	OUTROS SERVIÇOS DE TERCEIROS - PESSOA JURÍDICA	1.500.00.999.000	3.3.90.39.00	5.577,75			
CONSTRUÇÃO DE QUADRAS, GINÁSIO E ESTÁDIOS DE FUTEBOL	27.812.0013.1007.0000						1.121.127,75
4	DESPESAS DE CAPIT					1.121.127,75	
4	INVESTIMENTOS					1.121.127,75	
	OBRAS E INSTALAÇÕES	1.500.00.999.000	4.4.90.51.00	5.577,75			
	OBRAS E INSTALAÇÕES	1.700.05.999.000	4.4.90.51.00	1.082.083,50			
	EQUIPAMENTOS E MATERIAL PERMANENTE	1.500.00.999.000	4.4.90.52.00	11.155,50			
	EQUIPAMENTOS E MATERIAL PERMANENTE	1.700.05.999.000	4.4.90.52.00	22.311,00			
TOTAL							1.177.686,14



**PREFEITURA MUN.DE PALMEIRA DO PIAUI**

PRAÇA NÉ LUZ, 322 CEP: 64925-000 - CNPJ:06.554.372/0001-46

Orçamento Programa - Exercício de 2022

Página 30

**QUADRO AUXILIAR DE DETALHAMENTO DA DESPESA**

Lei: 12, Data: 14/10/2020

ORGÃO	02	PREFEITURA MUNICIPAL
UNIDADE	14	SECRETARIA MUNICIPAL DE MEIO AMBIENTE
SUB UNIDADE	02	MEIO AMBIENTE

Aplicacao Programada	Proj/Ativ	Finalidade	Categoria	Detalhada	TotalGrupo	Total Categ.	Total Func.
F.R. - C.A.							
CONSTRUÇÃO DE ATERRO SANITÁRIO	18.541.0005.1020.0000						2.231,10
4 DESPESAS DE CAPIT						2.231,10	
4 INVESTIMENTOS					2.231,10		
OBRAS E INSTALAÇÕES		1.500.00.999.000	4.4.90.51.00	1.115,55			
EQUIPAMENTOS E MATERIAL PERMANENTE		1.500.00.999.000	4.4.90.52.00	1.115,55			
MANUTENÇÃO DA SECRETARIA MUNICIPAL	18.541.0018.2007.0000					37.036,26	37.036,26
3 DESPESAS CORREN						37.036,26	
1 PESSOAL E ENCARGOS SOCIAIS					37.036,26		
VENCIMENTOS E VANTAGENS FIXAS - PESSOAL CIVIL		1.500.00.999.000	3.1.90.11.00	30.789,18			
OBRIGAÇÕES PATRONAIS		1.500.00.999.000	3.1.90.13.00	6.247,08			
MANUTENÇÃO DA CONSERVAÇÃO AMBIENTAL	18.544.0018.2080.0000					1.115,54	1.115,54
3 DESPESAS CORREN						1,115,54	
3 OUTRAS DESPESAS CORRENTES					1,115,54		
OUTROS SERVIÇOS DE TERCEIROS - PESSOA FÍSICA		1.500.00.999.000	3.3.90.36.00	557,77			
OUTROS SERVIÇOS DE TERCEIROS - PESSOA JURÍDICA		1.500.00.999.000	3.3.90.39.00	557,77			
<b>TOTAL</b>							<b>40.382,90</b>

**PREFEITURA MUN.DE PALMEIRA DO PIAUI**

PRAÇA NÉ LUZ, 322 CEP: 64925-000 - CNPJ:06.554.372/0001-46

Orçamento Programa - Exercício de 2022

Página 31

**QUADRO AUXILIAR DE DETALHAMENTO DA DESPESA**

Lei: 12, Data: 14/10/2020

ORGÃO	90	RESERVA DE CONTINGÊNCIA
UNIDADE	90	RESERVA DE CONTINGÊNCIA
SUB UNIDADE	00	RESERVA DE CONTINGÊNCIA

Aplicacao Programada	Proj/Ativ	Finalidade	Categoria	Detalhada	TotalGrupo	Total Categ.	Total Func.
F.R. - C.A.							
RESERVA DE CONTINGÊNCIA	99.999.9999.9999.9999						334.665,00
9 RESERVA DE CONTII						334.665,00	
9 RESERVA DE CONTINGÊNCIA					334.665,00		
RESERVA DE CONTINGÊNCIA		1.500.00.999.000	9.9.99.99.00	334.665,00			
<b>TOTAL</b>							<b>334.665,00</b>

João da Cruz Rosal da Luz  
Prefeito Municipal

CONPLAN  
CONTADOR  
CRC: 145/O-PI



**PREFEITURA MUN.DE PALMEIRA DO PIAUI**

PRAÇA NÉ LUZ, 322 CEP: 64925-000  
06.554.372/0001-46 Exercício: 2022

**DESPESA ORÇADA POR FUNÇÃO**

**PALMEIRA DO PIAUÍ**

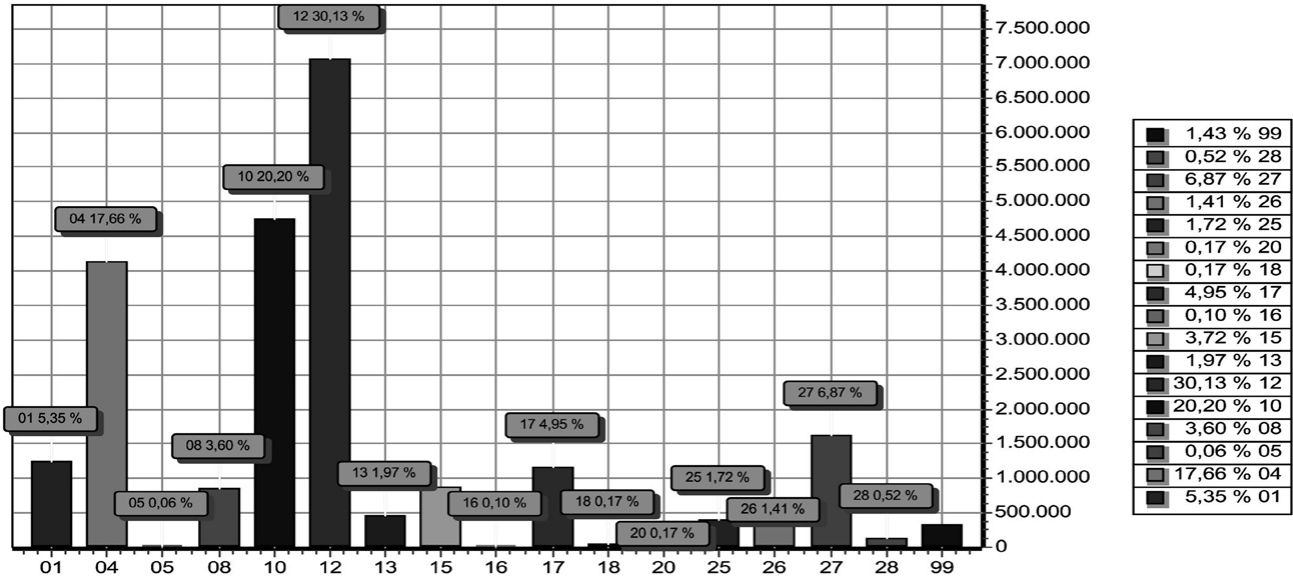

FUNÇÃO	DOTAÇÃO
01 Legislativa	1.252.791,24
04 Administração	4.138.778,06
05 Defesa Nacional	13.609,72
08 Assistência Social	844.518,06
10 Saúde	4.733.660,15
12 Educação	7.061.213,49
13 Cultura	460.833,71
15 Urbanismo	871.065,21
16 Habitação	22.311,00
17 Saneamento	1.159.253,15
18 Gestão Ambiental	40.382,90
20 Agricultura	38.821,16
25 Energia	401.989,27
26 Transporte	329.645,02
27 Desporto e Lazer	1.611.300,42
28 Encargos Especiais	122.710,50
99 Reserva de Contingência	334.665,00
<b>TOTAL</b>	<b>23.437.548,06</b>



**PREFEITURA MUN.DE PALMEIRA DO PIAUI**

PRAÇA NÉ LUZ, 322 CEP: 64925-000  
06.554.372/0001-46 Exercício: 2022

**DESPESA ORÇADA POR FUNÇÃO**

*João da Cruz Rosal da Luz*  
**João da Cruz Rosal da Luz**  
Prefeito Municipal

*[Assinatura]*  
**CONPLAN**  
CONTADOR  
CRC: 145/O-PI



**PREFEITURA MUN.DE PALMEIRA DO PIAUÍ**

PRAÇA NÉ LUZ, 322 CEP: 64925-000

06.554.372/0001-46

Exercício: 2022

**DESPESA ORÇADA POR GRUPO**

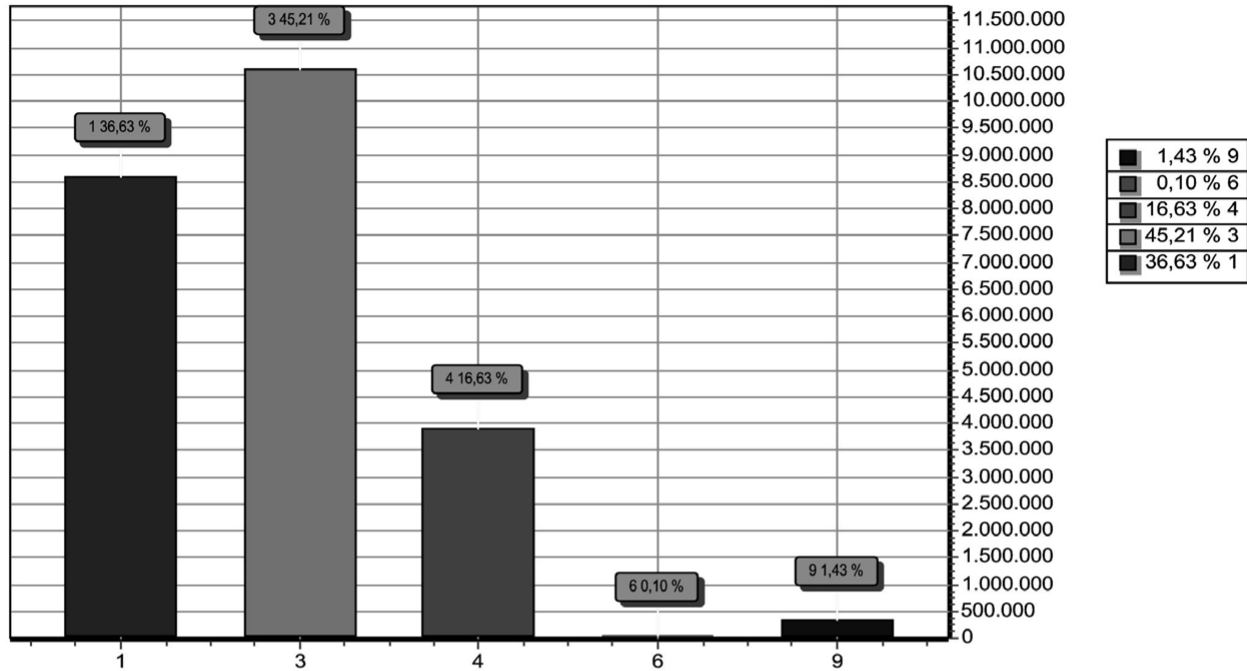

GRUPO		DOTAÇÃO
1	PESSOAL E ENCARGOS SOCIAIS	8.585.884,18
3	OUTRAS DESPESAS CORRENTES	10.595.627,48
4	INVESTIMENTOS	3.898.261,40
6	AMORTIZAÇÃO DA DÍVIDA	23.110,00
9	RESERVA DE CONTINGÊNCIA	334.665,00
TOTAL		23.437.548,06

*João da Cruz Rosal da Luz*  
**João da Cruz Rosal da Luz**  
 Prefeito Municipal

*[Assinatura]*  
 CONPLAN  
 CONTADOR  
 CRC: 145/O-PI



**PREFEITURA MUN.DE PALMEIRA DO PIAUÍ**

PRAÇA NÉ LUZ, 322 CEP: 64925-000

06.554.372/0001-46

Exercício: 2022

**RECEITA PREVISTA**

**PALMEIRA DO PIAUÍ**

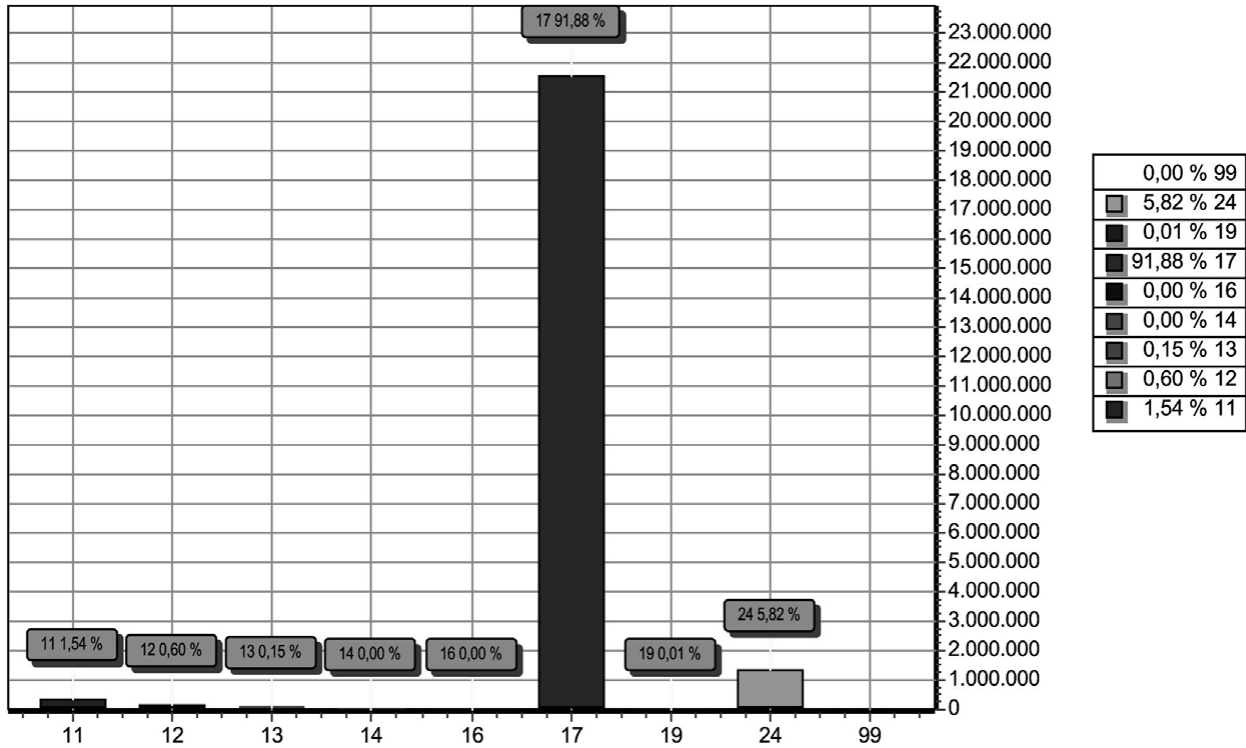

CODIGO		PREVISTO
11	IMPOSTOS, TAXAS E CONTRIBUIÇÕES DE MELHORIA	361.804,50
12	CONTRIBUIÇÕES	139.948,80
13	RECEITA PATRIMONIAL	34.701,39
14	RECEITA AGROPECUÁRIA	113,78
16	RECEITA DE SERVIÇOS	113,78
17	TRANSFERENCIAS CORRENTES	21.535.398,29
19	OUTRAS RECEITAS CORRENTES	1.706,64
24	TRANSFERÊNCIAS DE CAPITAL	1.363.760,88
99	RECURSOS ARRECADADOS EM EXERCÍCIOS ANTERIORES	
TOTAL		23.437.548,06

*João da Cruz Rosal da Luz*  
**João da Cruz Rosal da Luz**  
 Prefeito Municipal

*[Assinatura]*  
**CONPLAN**  
 CONTADOR  
 CRC: 145/O-PI

**LOA 2022**